

QUADRO DE ÁREAS	
TIPO	ÁREA
ÁREA PAVIMENTO	1.788,22 m ²
ÁREA CONSTRUÇÃO	239,36 m ²
ÁREA CONSTRUÇÃO ANEXO	25,07 m ²
ÁREA CONSTRUÇÃO CORO	35,00 m ²
ÁREA CONSTRUÇÃO TOTAL	299,43 m ²
ÁREA PERMEÁVEL	1.498,79 m ²

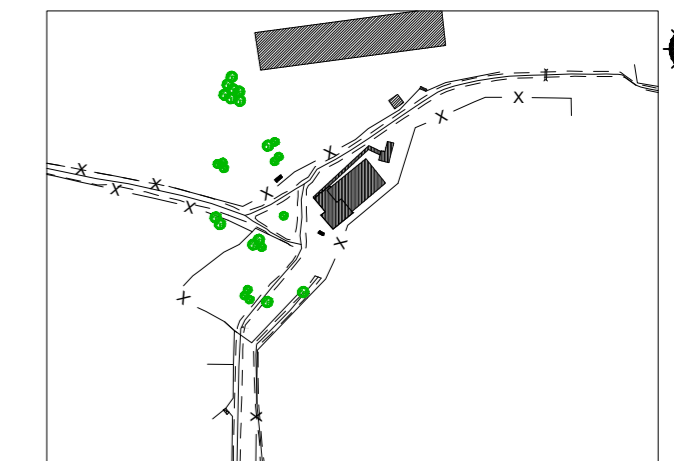

PLANTA DE IMPLANTAÇÃO
Esc.: 1/5000

QUADRO DE PORTAS				
LEGENDA	MODELO / MATERIAL	DIMENSÕES		QTD.
		LARGURA	ALTURA	
P01	ABRIR 2FL - MADEIRA	2,42	3,43	1
P02	ABRIR 1FL - MADEIRA	1,33	2,32	1
P03	ABRIR 1FL - MADEIRA	1,36	2,30	1
P04	ABRIR 1FL - MADEIRA	1,11	2,08	1
P05	ABRIR 1FL - MADEIRA	1,16	2,19	2
P06	ABRIR 1FL - MADEIRA	0,90	2,10	1
P07	ABRIR 1FL - MADEIRA / VENEZIANA	0,90	2,10	1
P08	ABRIR 1FL - MADEIRA / VENEZIANA	0,90	2,10	2
P09	ABRIR 1FL - MADEIRA / VENEZIANA	0,70	2,10	1
P11	ABRIR 2FL - MADEIRA	1,65	2,05	1

QUADRO DE JANELAS					
LEGENDA	MODELO / MATERIAL	DIMENSÕES		PEITORIL	QTD.
		LARGURA	ALTURA		
J01	ABRIR 2FL - MADEIRA	1,12	1,62	0,80	1
J02	ABRIR 2FL - MADEIRA	1,08	1,60	0,80	1
J03	ABRIR 2FL - MADEIRA	1,07	1,59	0,80	1
J04	ABRIR 2FL - MADEIRA	1,35	1,65	0,80	1
J05	ABRIR 2FL - MADEIRA	1,25	1,67	0,80	1
J06	ABRIR 2FL - MADEIRA	1,22	1,68	3,47	1
J07	ABRIR 2FL - MADEIRA	1,33	1,98	3,47	1
J08	ABRIR 2FL - MADEIRA	2,05	1,00	1,00	1

PROJETO DE RESTAURAÇÃO

IGREJA DE SÃO BATISTA DO ARRAIAL DE FERREIRO

ENDEREÇO: Antigo Arraial do Ferreiro, s/n. - Cidade de Goiás - GO

Carimbos:



Assinaturas:

Proprietário: Estado de Goiás

Autor(a) do projeto: Engenheiro Aleimar Mendes de Souza
CREA - 21917 D/GO

Responsável Técnico: Engenheiro Aleimar Mendes de Souza
CREA - 21917 D/GO

Colaborador(a): Estagiária Micaella Elizama Silva Batista

TIPO: Projeto Arquitetônico - Patrimônio Histórico	ÁREA PAV. TÉRREO 239,36 m ²	PRANCHA: 01/03
ETAPA: Levantamento de Dados	ÁREA MEZANINO / CORO 25,07 m ²	
CONTEUDO: Planta de Implantação Planta Pavimento Térreo Planta Nível Coro	ÁREA ANEXO 35,00 m ²	REVISÃO: R01
	ÁREA TOTAL CONSTRUÍDA 299,43 m ²	DATA: ABRIL/2023
	ÁREA PERMEÁVEL 1.498,79 m ²	DESENHO:

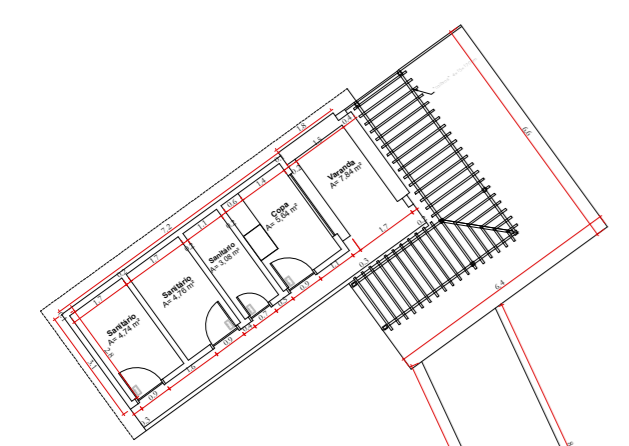

PLANTA PAVIMENTO TÉRREO
Esc.: 1/200

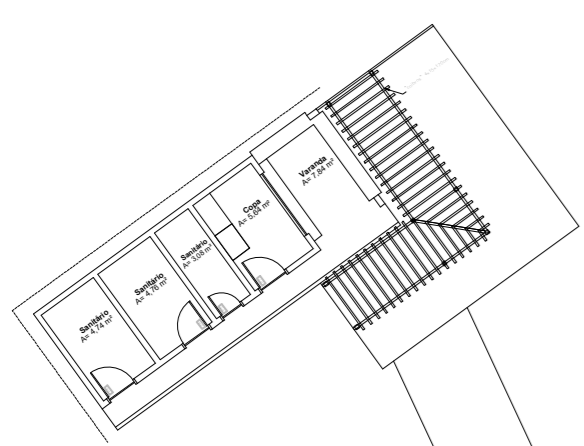
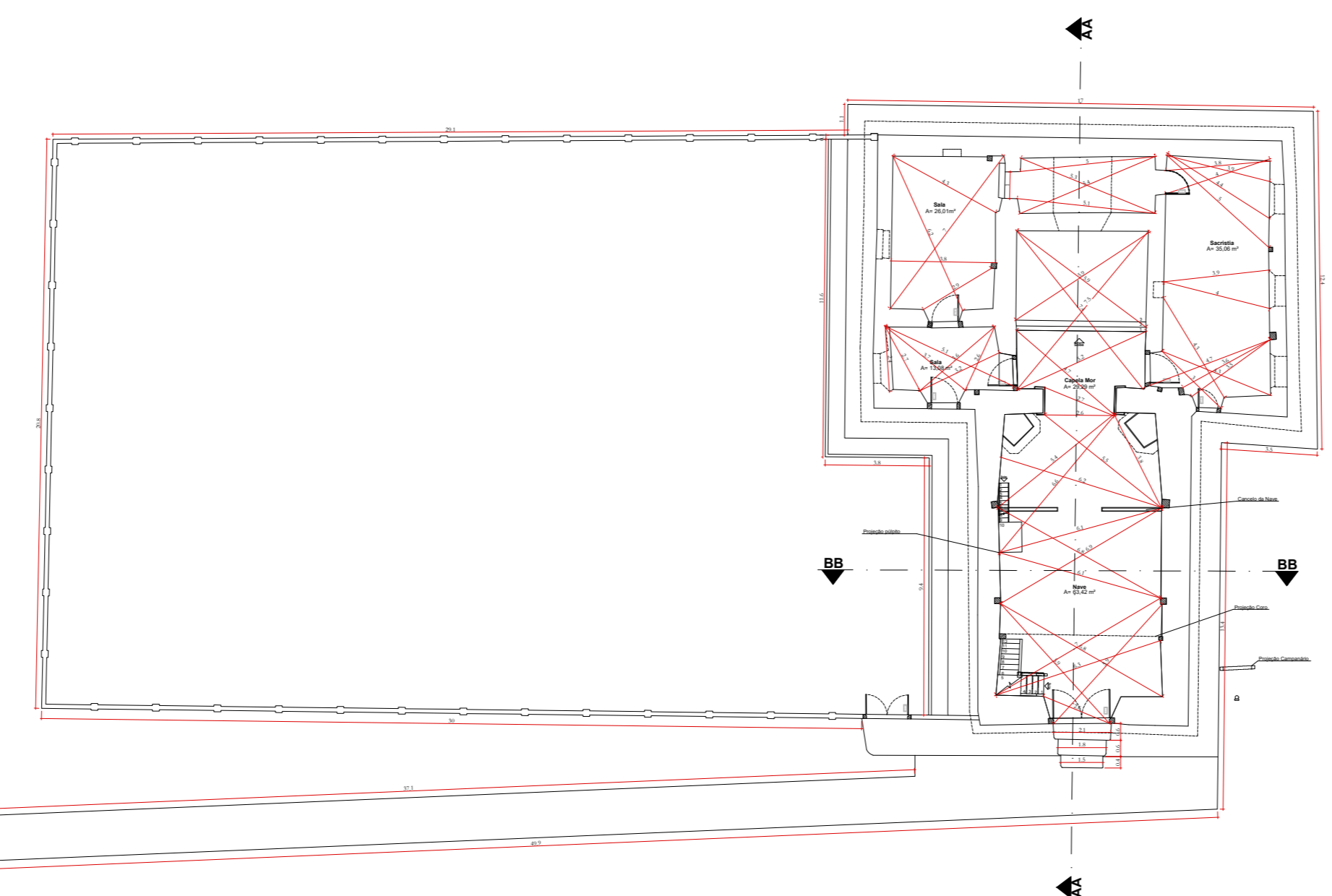

PLANTA BAIXA NÍVEL CORO
Esc.: 1/200

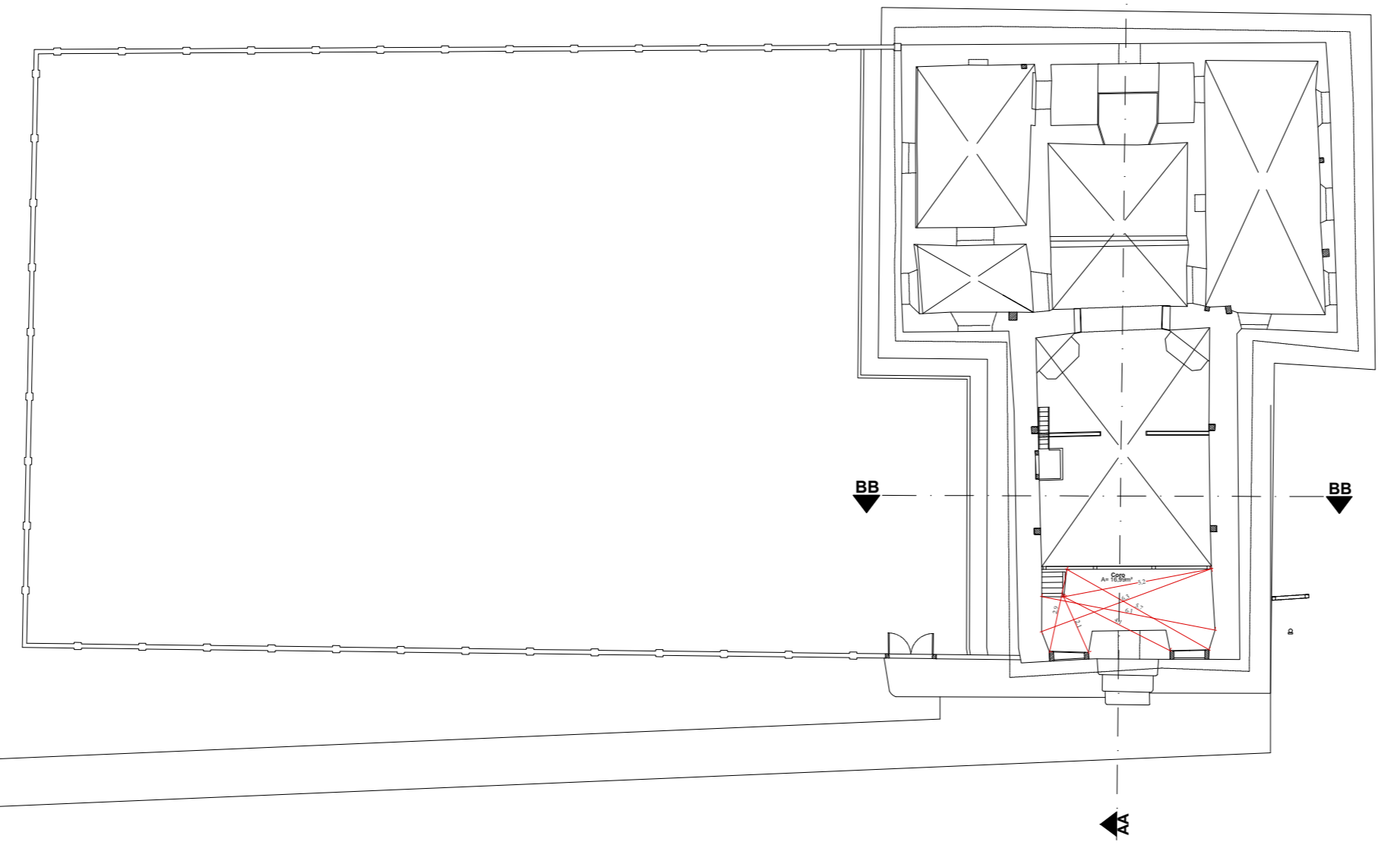

QUADRO DE ÁREAS	
TIPO	ÁREA
ÁREA TOTAL	1.798,20 m²
ÁREA CONSTR. ÁREA	239,36 m²
ÁREA CONSTR. ANEXO	25,07 m²
ÁREA CONSTR. ÁREA	35,00 m²
ÁREA PERMEÁVEL	299,43 m²
TOTAL	1.798,20 m²

QUADRO DE PORTAS				
LEGENDA	MODELO / MATERIAL	DIMENSÕES		QTD.
		LARGURA	ALTURA	
P01	ABRIR 2FL - MADEIRA	2,82	3,43	1
P02	ABRIR 1FL - MADEIRA	1,33	2,32	1
P03	ABRIR 1FL - MADEIRA	1,36	2,30	1
P04	ABRIR 1FL - MADEIRA	1,11	2,06	1
P05	ABRIR 1FL - MADEIRA	1,16	2,18	2
P06	ABRIR 1FL - MADEIRA	0,90	2,10	1
P07	ABRIR 1FL - MADEIRA / VENEZIANA	0,90	2,10	1
P08	ABRIR 1FL - MADEIRA / VENEZIANA	0,80	2,10	2
P09	ABRIR 1FL - MADEIRA / VENEZIANA	0,70	2,10	1
P11	ABRIR 2FL - MADEIRA	1,65	2,05	1

QUADRO DE JANELAS					
LEGENDA	MODELO / MATERIAL	DIMENSÕES			QTD.
		LARGURA	ALTURA	PEITORIL	
J01	ABRIR 2FL - MADEIRA	1,12	1,62	0,80	1
J02	ABRIR 2FL - MADEIRA	1,08	1,60	0,80	1
J03	ABRIR 2FL - MADEIRA	1,07	1,59	0,80	1
J04	ABRIR 2FL - MADEIRA	1,35	1,85	0,80	1
J05	ABRIR 2FL - MADEIRA	1,25	1,67	0,80	1
J06	ABRIR 2FL - MADEIRA	1,22	1,88	3,47	1
J07	ABRIR 2FL - MADEIRA	1,33	1,96	3,47	1
J08	ABRIR 2FL - MADEIRA	2,05	1,00	1,00	1

PROJETO DE RESTAURAÇÃO

IGREJA DE SÃO BATISTA DO ARRAIAL DE FERREIRO

ENDEREÇO: Antigo Arraial do Ferreiro, s/n. - Cidade de Goiás - GO

Carimbos:



Assinaturas:

Proprietário: Estado de Goiás

Autor(a) do projeto: Engenheiro Aleimar Mendes de Souza
CREA - 21917 D/GO

Responsável Técnico: Engenheiro Aleimar Mendes de Souza
CREA - 21917 D/GO

Colaborador(a): Estagiária Micaella Elizama Silva Batista

TIPO: Projeto Arquitetônico - Patrimônio Histórico	ÁREA PAV. TÉRREO 239,36 m²	PRANCHA: 02/03
ETAPA: Levantamento de Dados	ÁREA MEZANINO / CORO 25,07 m²	
CONTEUDO: Planta Cobertura Corte AA Corte BB Vistas de Portas e Janelas	ÁREA ANEXO 35,00 m²	REVISÃO: R01
	ÁREA TOTAL CONSTRUÍDA 299,43 m²	DATA: ABRIL/2023
	ÁREA PERMEÁVEL 1.498,79 m²	DESENHO:

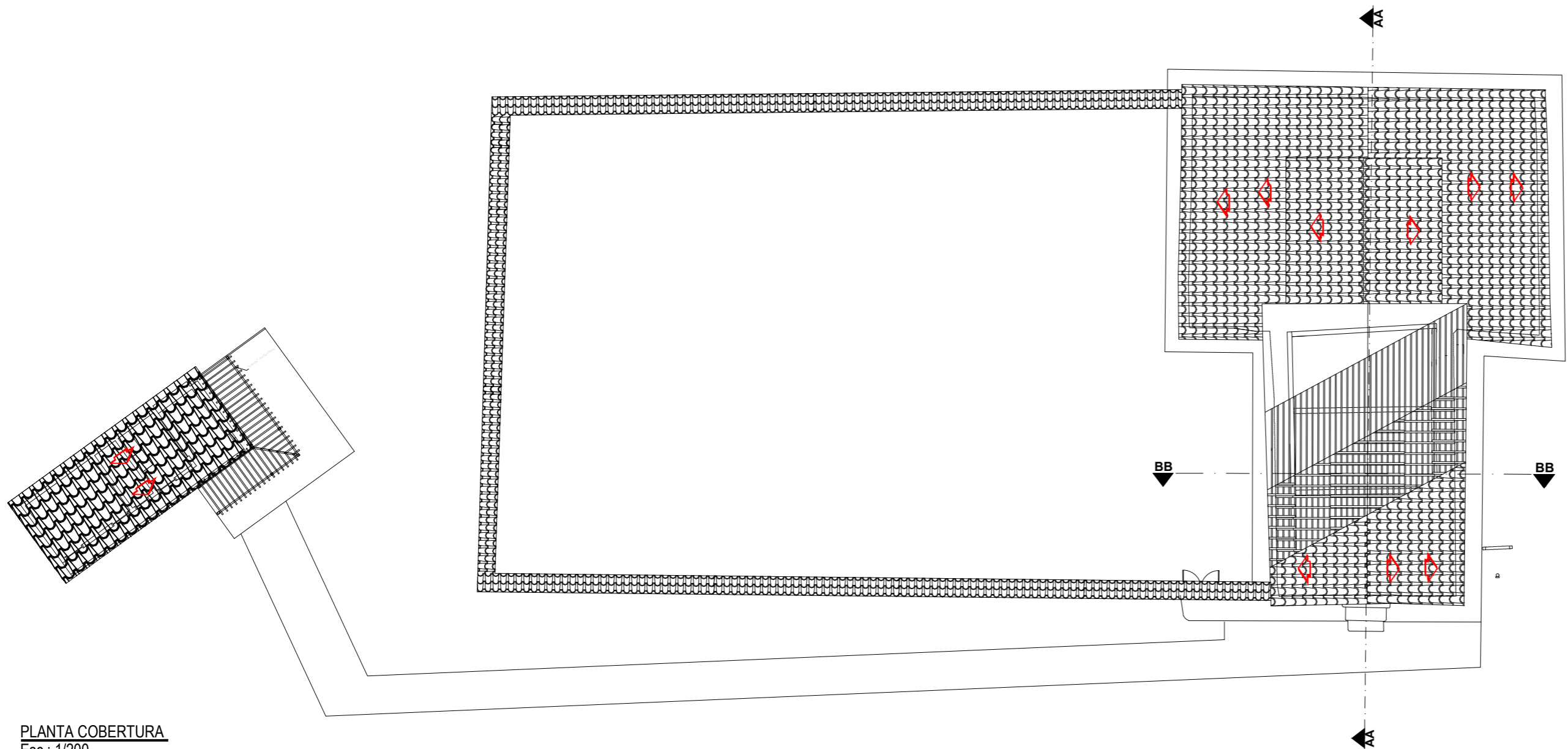

PLANTA COBERTURA
Esc.: 1/200



CORTE BB
Esc.: 1/100

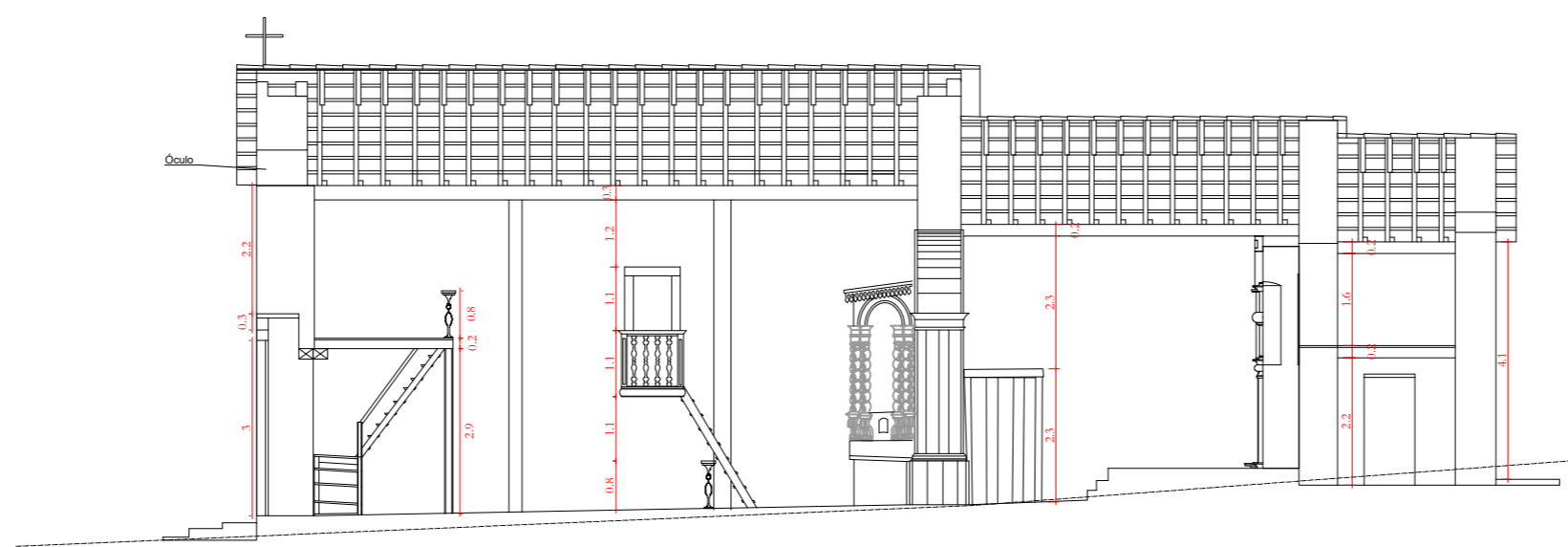

CORTE AA
Esc.: 1/100



VISTAS DAS PORTAS
Esc.: 1/100

VISTAS DAS JANELAS
Esc.: 1/100

QUADRO DE ÁREAS	
TIPO:	ÁREA:
ÁREA DO TERRENO	1.798,22 m ²
ÁREA CONSTRUÍDA IGREJA	239,36 m ²
ÁREA CONSTRUÍDA MEZANINO	25,07 m ²
ÁREA CONSTRUÍDA ANEXO	35,00 m ²
ÁREA CONSTRUÍDA TOTAL	299,43 m ²
ÁREA PERMEÁVEL	1.498,79 m ²

Observações:

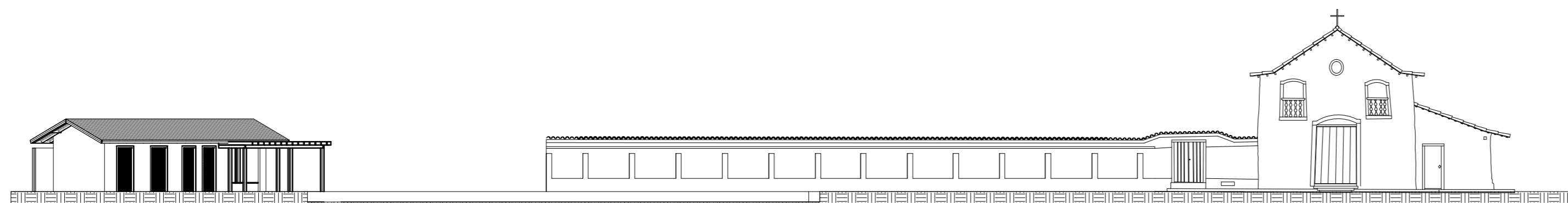

FACHADA FRONTAL
Esc.: 1/200

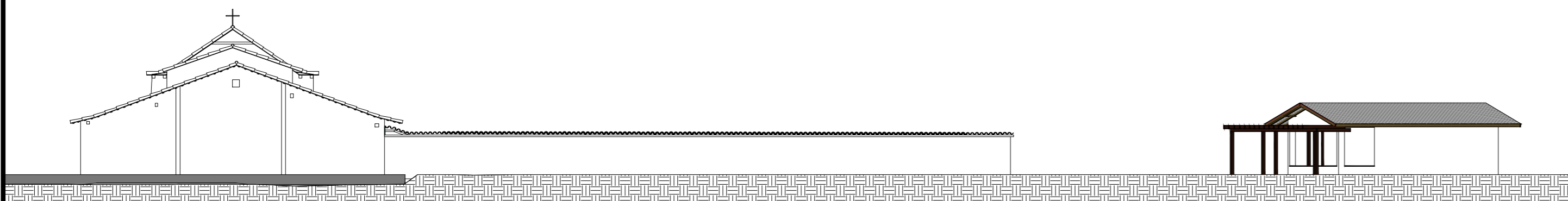

FACHADA POSTERIOR
Esc.: 1/200

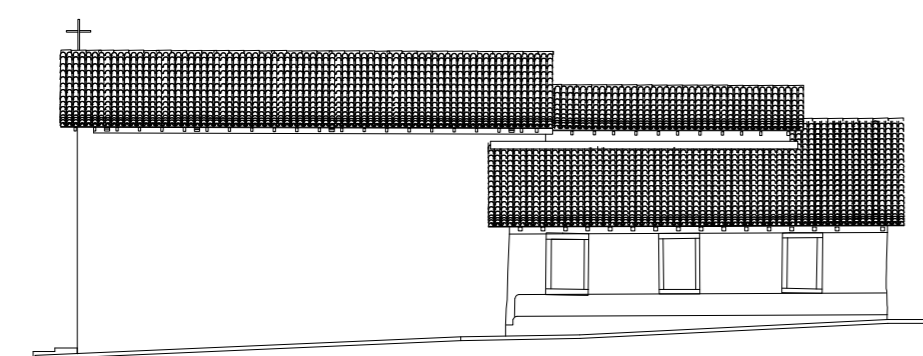

FACHADA LATERAL DIREITA
Esc.: 1/200

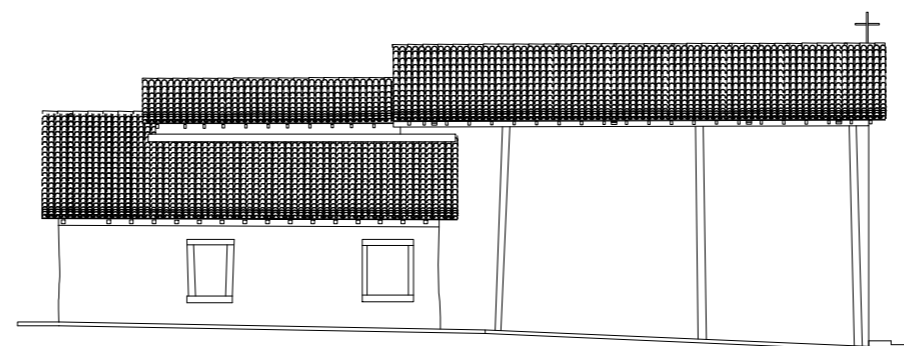

FACHADA LATERAL ESQUERDA
Esc.: 1/200

PROJETO DE RESTAURAÇÃO IGREJA DE SÃO BATISTA DO ARRAIAL DE FERREIRO

ENDEREÇO: Antigo Arraial do Ferreiro, s/n. - Cidade de Goiás - GO

Carimbos:



Assinaturas:

Proprietário: Estado de Goiás

Autor(a) do projeto: Engenheiro Aleimar Mendes de Souza
CREA - 21917 D/GO

Responsável Técnico: Engenheiro Aleimar Mendes de Souza
CREA - 21917 D/GO

Colaborador(a): Estagiária Micaella Elizama Silva Batista

TIPO: Projeto Arquitetônico - Patrimônio Histórico	ÁREA PAV. TÉRREO 239,36 m ²	PRANCHA: 03/03
ETAPA: Levantamento de Dados	ÁREA MEZANINO / CORO 25,07 m ²	
CONTEUDO: Fachada Frontal Fachada Posterior Fachada Lateral Direita Fachada Lateral Esquerda	ÁREA ANEXO 35,00 m ²	REVISÃO: R01
	ÁREA TOTAL CONSTRUÍDA 299,43 m ²	DATA: ABRIL/2023
	ÁREA PERMEÁVEL 1.498,79 m ²	DESENHO: