

- Realizar a limpeza de toda a área externa, com serviços de roçagem, capina, destocamento e remoção de troncos, raízes e entulhos em toda área, de intervenção.
 - Execução de projeto elétrico e luminotécnico.
 - Manutenção e instalação de luminárias, troca de lâmpadas e instalação de refletores para iluminação da fachada e do entorno conforme projeto luminotécnico.

Realizar a troca de peças de concregrama danificada, medida 40X40.

- Realizar a troca das peças danificadas ou rachadas e demolindo o contra piso das peças retiradas, com atenção para a preservação das pedras em bom estado.
 - Fazer a limpeza e higienização de piso em pedra São Tomé eliminando a presença de microflora.

Será executada a restauração de janelas existentes em madeira, com instalação de novas trancas, batentes e ferragens.

Restaurar madeiras do pergolado com lixamento, nivelamento, imunização e pintura, conforme memorial.

Executar limpeza e higienização de piso de laje de pedra São Tomé.

Será executada a restauração de janelas existentes em madeira, com instalação de novas trancas, batentes e ferragens.

Executar limpeza/higienização do piso tipo tijoleira.

Restauração do piso tabuado de madeira com substituição das peças degradadas.

Pintura de peças de madeira com esmalte sintético fosco, cor definida após a prospecção.

Executar a troca de peças danificadas de mezaneta, limpeza das peças em bom estado e tratamento com hidrofugante

Restaurar madeira de púlpito com substituição das peças degradadas.

Pintura das peças de madeira com esmalte sintético fosco, cor definida após prospecção.

Restaurar madeira da escada com substituição das peças degradadas.

- Inserção de novos emboco/reboço nos trechos retirados, com argamassa á base de cal.
 - Pintura de toda a alvenaria, com tinta mineral ou á base de cal, na cor branca.

Pintura das peças de madeira com esmalte sintético fosco, cor definida após a prospecção.

Restaurar a torre do sino assim como sua estrutura, recompor as perdas de partes, conforme especificado em memorial.

Manutenção da rede elétrica

PLANTA BAIXA TÉRREO
Esc.: 1/200

PLANTA PAVIMENTO TÉRREO/ ANEXO
Esc.: 1/100

Restauração do piso tabuado de madeira com substituição das peças degradadas.

Será executada a restauração de janelas existentes, em madeira com instalação de novas trancas, batentes e ferragens

PLANTA BAIXA NÍVEL CORO
Esc.: 1/125

PLANTA BAIXA TÉRREO
Esc.: 1/125

Legendas:

A RESTAURAR	
PAREDE	1. Limpeza e restauração das paredes de terra (taipa e adobe), pintura mineral. 2. Limpeza e restauração da parede de alvenaria com revestimento cerâmico (anexo - copa e sanitários). 3. Limpeza e restauração das paredes em alvenaria de tijolo cerâmico.
PISO	1. Piso mezaneta, lavagem das peças reaproveitadas e troca de peças por novas, com mesmas características. Respeitar paginação existente. 2. Restauração/manutenção do piso tabuado de madeira. 3. Limpeza e restauração do piso tipo tijoleira.
COBERTURA	1. Substituição das telha cerâmica colonial danificada, telhas tipo capa e bica com amarração, sobre estrutura de madeira.
FORRO	1. Limpeza e restauração no forro de madeira tipo lambri no beiral. 2. Limpeza e restauração no forro de madeira tipo cedrinho.
RODAPÉ	1. Sem rodapé 2. Limpeza e restauração no rodapé tipo tijoleira. 3. Restauração no rodapé de madeira tabuado.

LEGENDA	
	PEDRA SÃO TOMÉ EXISTENTE NAS CALÇADAS (área = 225,56m²)
	CONCREGRAMA
	GRAMA E FORRAÇÃO

Observações: sistema elétrico e hidráulico

- Revisão das instalações elétricas existentes, com trocas de eletrodutos enrugados para eletrodutos rígido de PVC.
- Revisão e instalação de novos espelhos de interruptores de tomadas.
- Revisão das luminárias existentes e instalação de novas luminárias com lâmpadas.
- Manutenção e instalação do sistema hidrossanitário assim como na rede de esgoto (somente no edifício Anexo à igreja).
- Será realizada a troca de todos os aparelhos sanitários do anexo.
- As mezanetas novas deverão possuir as mesmas características de dimensionamento, cor e textura das existentes. Fazer tratamento hidrofugante, com cera de pasta incolor á base de querosene, cera inglesa ou equivalente. Seguir a paginação existente.
- No piso tabuado de madeira da Capela-Mor, primar pela substituição das peças degradadas, se necessário, calafetagem com pó de madeira, remoção das camadas de cera e reaplicação de cera natural.

PROJETO DE RESTAURAÇÃO IGREJA DE SÃO JOÃO BATISTA

ENDEREÇO: Antigo Arraial do Ferreiro, s/n. - Cidade de Goiás - GO

Carimbos:

Assinaturas:

Proprietário: Estado de Goiás

Autor(a) do projeto: Engenheiro Aleimar Mendes de Souza
CREA - 21917 D/GO

Responsável Técnico: Engenheiro Aleimar Mendes de Souza
CREA - 21917 D/GO

Colaborador(a): Estagiária Micaella Elizama Silva Batista



TIPO: Projeto Arquitetônico - Patrimônio Histórico	ÁREA PAV. TÉRREO 239,36 m²	PRANCHA: 01/03
ETAPA: Projeto de Intervenção	ÁREA MEZANINO / CORO 25,07 m²	REVISÃO: R05
CONTEUDO: Planta Pavimento Térreo Planta Nível Coro	ÁREA ANEXO 35,00 m²	DATA: ABRIL/2023
	ÁREA TOTAL CONSTRUÍDA 299,43 m²	DESENHO: Micaella Elizama
	ÁREA PERMEÁVEL 1.498,79 m²	

- Revisão de toda a cobertura, troca das telhas conforme descrito em memorial.
- Executar novas calhas em aço galvanizado, conforme memorial.
- Executar forro em lambril de madeira.

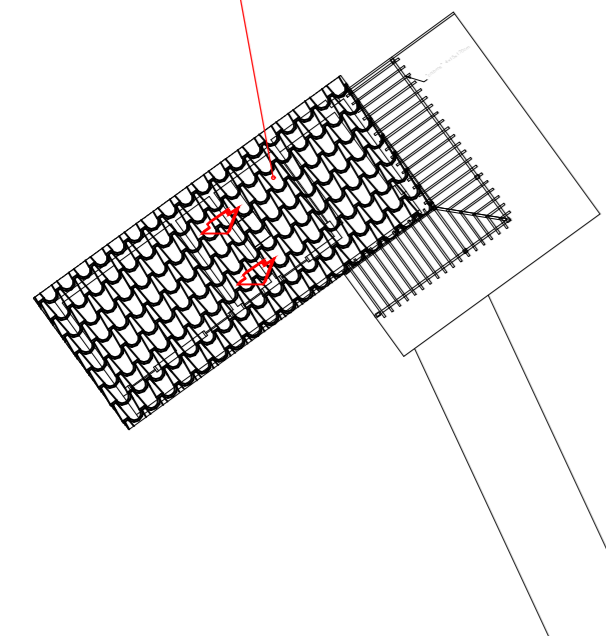

Revisar, higienização e limpar a estrutura de madeira com sujidade causada por fezes de animais, imunização do madeiramento e restauração do guarda-pó.

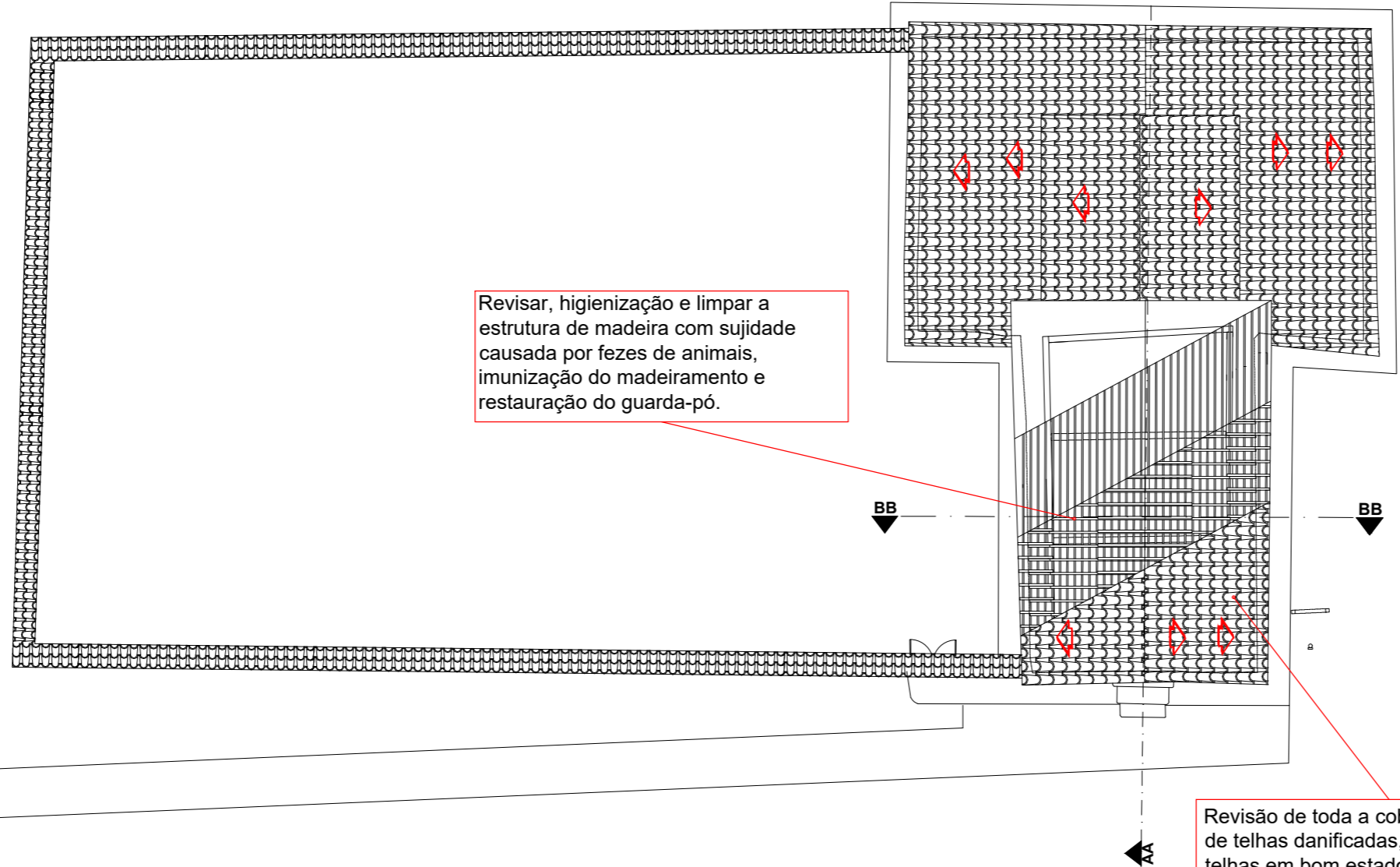

Revisão de toda a cobertura, remoção de telhas danificadas, limpeza das telhas em bom estado.

PLANTA COBERTURA
Esc.: 1/200

Observações - telhado:

- Todas as telhas devem ser removidas para lavagem e reaproveitamento. A remoção deve ser cuidadosa com intuito de maior aproveitamento possível do material. Para evitar quebras, deve ser providenciada uma calha de madeira que servirá para o transporte vertical das telhas.
- Utilização de telha cerâmica cor natural, sem resina, utilizando-se das telhas novas, como bicas, e as antigas, como capas.
- Deverá ser feita a higienização das telhas de barro reaproveitadas com lavagem com detergente alcalino e escovação com escovas de cerdas de nylon.
- As novas telhas para substituição daquelas perdidas, quebradas ou muito desgastadas deverão possuir dimensões e características físicas semelhantes ou iguais às telhas existentes.
 - Efetuar a amarração de telhas com grampos, conforme especificação no memorial descritivo.
 - Executar novos rufos conforme memorial, conforme especificação no memorial descritivo.
 - Executar nova cumeeira conforme memorial, conforme especificação no memorial descritivo.

Observações - alvenaria:

- Para toda a restauração e recuperação da fachada tanto para o interior da igreja, serão necessárias as seguintes intervenções, conforme especificado no memorial descritivo.
- Deverá ser realizada a remoção da área de infiltração, conforme o memorial.
- Realizar a inserção de novos emboco/reboço nos trechos retirados, com argamassa à base de cal e areia.
- Utilização de tela sintética para fixação, nos trechos com trincas.
- Pintura de toda a alvenaria, com tinta mineral ou à base de cal, cor branca.

PROJETO DE RESTAURAÇÃO IGREJA DE SÃO JOÃO BATISTA

ENDEREÇO: Antigo Arraial do Ferreiro, s/n. - Cidade de Goiás - GO

Carimbos:

Deverá ser realizada a remoção da área de infiltração, inserção de novos emboco/reboço nos trechos retirados, utilizar de tela sintética para fixação, nos trechos com trincas e realizar a pintura de toda a alvenaria, com tinta mineral ou à base de cal.

Restaurar madeira da escada com lixamento, nivelamento, imunização e enceramento.

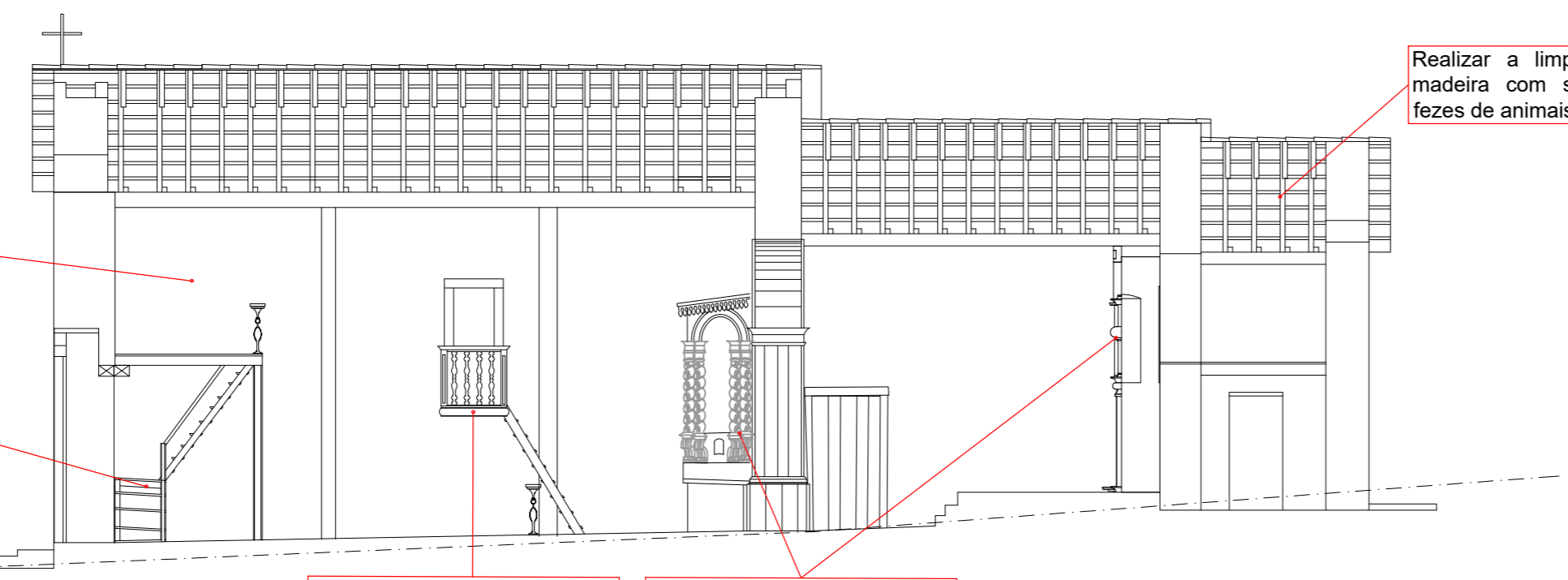

Realizar a limpeza da estrutura de madeira com sujidade causada por fezes de animais.

CORTE AA
Esc.: 1/100

Restaurar madeira do púlpito com lixamento, nivelamento, imunização e enceramento.

Será realizado a limpeza e recuperação de policromia.

Retirada de ferragem instalada no óculo, a mesma não condiz com a arquitetura da igreja.

- Realizar a limpeza da área de sujidade conforme especificação do memorial descritivo.
- Pintura de toda alvenaria com tinta mineral ou à base de cal.

Deverá ser realizada a remoção da área de infiltração, inserção de novos emboco/reboço nos trechos retirados, utilizar de tela sintética para fixação, nos trechos com trincas e realizar a pintura de toda a alvenaria, com tinta à base de cal e cor definida após a prospecção.

Restaurar madeira do guarda corpo do mezanino com lixamento, nivelamento, imunização e enceramento.

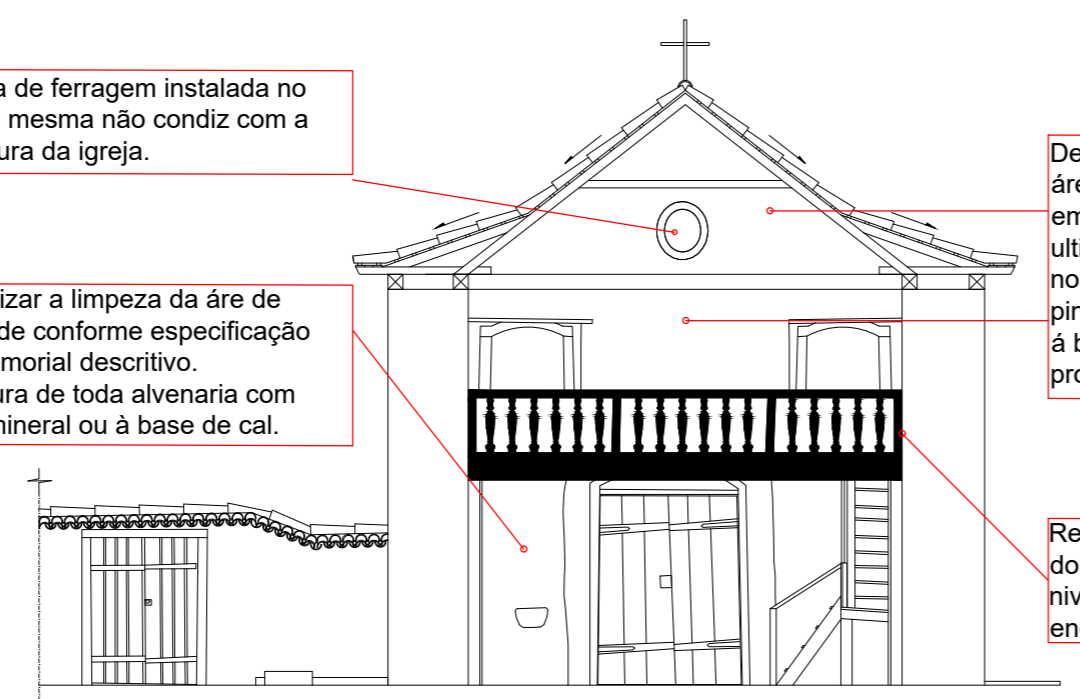

CORTE BB
Esc.: 1/100

Assinaturas:

Proprietário: Estado de Goiás

Autor(a) do projeto: Engenheiro Aleimar Mendes de Souza
CREA - 21917 D/GO

Responsável Técnico: Engenheiro Aleimar Mendes de Souza
CREA - 21917 D/GO

Colaborador(a): Estagiária Micaella Elizama Silva Batista



TIPO: Projeto Arquitetônico - Patrimônio Histórico	ÁREA PAV. TÉRREO 239,36 m ²	PRANCHA: 02/03
ETAPA: Projeto de Intervenção	ÁREA MEZANINO / CORO 25,07 m ²	REVISÃO: R04
CONTEUDO: Planta Cobertura Corte AA Corte BB	ÁREA ANEXO 35,00 m ²	DATA: ABRIL/2023
	ÁREA TOTAL CONSTRUÍDA 299,43 m ²	DESENHO: Micaella Elizama
	ÁREA PERMEÁVEL 1.498,79 m ²	

Deverá ser realizada a remoção da área de infiltração, inserção de novos emboco/reboço nos trechos retirados, utilizar de tela sintética para fixação, nos trechos com trincas e realizar a pintura de toda a alvenaria, com tinta mineral ou à base de cal, na cor branca

- Realizar a limpeza da área de sujidade conforme especificação do memorial descritivo.
- Pintura de toda alvenaria com tinta mineral ou à base de cal, na cor branca

Realizar procedimento para recuperação das partes afetadas pela infiltração, conforme especificado no memorial descritivo.

Será executada a restauração de janelas existentes, com aplicação de massa a óleo e nivelamento, instalação de novas trancas, batentes e ferragens.

Utilização de tela sintética para fixação, nos trechos com trincas.

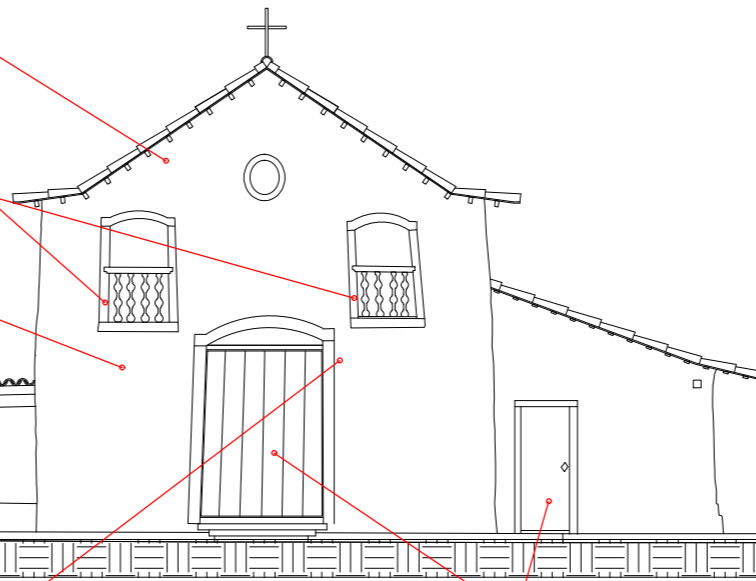

FACHADA FRONTAL
Esc.: 1/125

Recompor perdas de partes da alvenaria conforme especificado no memorial descritivo.

Será executada a restauração das portas existentes, em madeira com instalação de novas trancas, batentes e ferragens.

Realizar limpeza em peças de madeira, assim como lixamento, nivelamento, imunização e pintura conforme especificado em memorial.

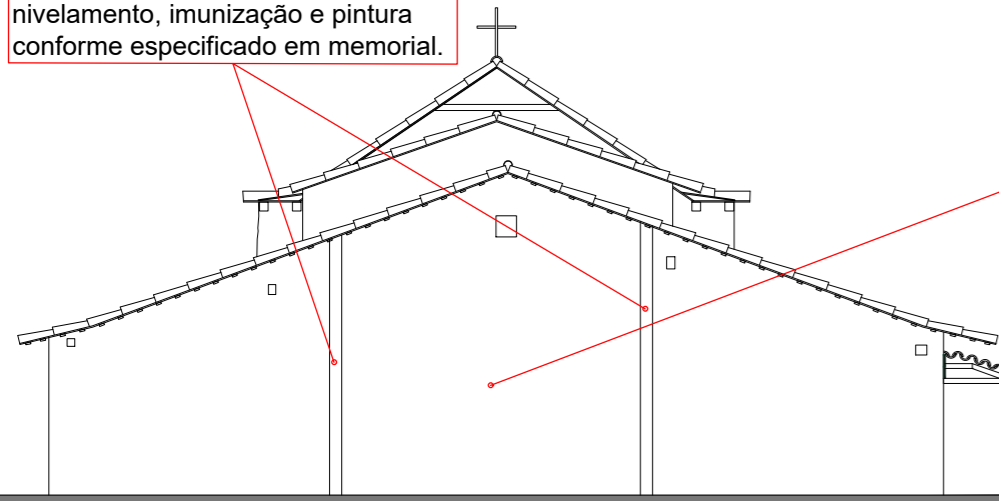

Deverá ser realizada a remoção da área de infiltração, inserção de novos emboco/reboço nos trechos retirados, utilizar de tela sintética para fixação, nos trechos com trincas e realizar a pintura de toda a alvenaria, com tinta mineral ou à base de cal, na cor branca

FACHADA POSTERIOR
Esc.: 1/125

Será instalada novas portas de madeira tipo cedri para as folhas e IPÊ para os portais. As janelas dos banheiro serão basculantes de madeira com vidro, conforme especificado em memorial.

Restaurar madeiras do pergolado com lixamento, nivelamento, imunização e pintura, conforme memorial.

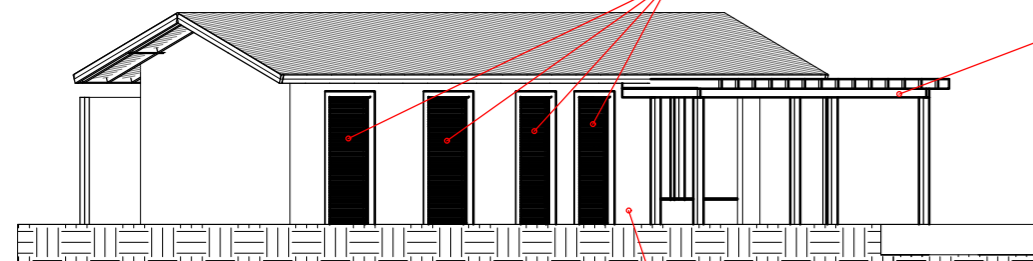

FACHADA FRONTAL - ANEXO
Esc.: 1/125

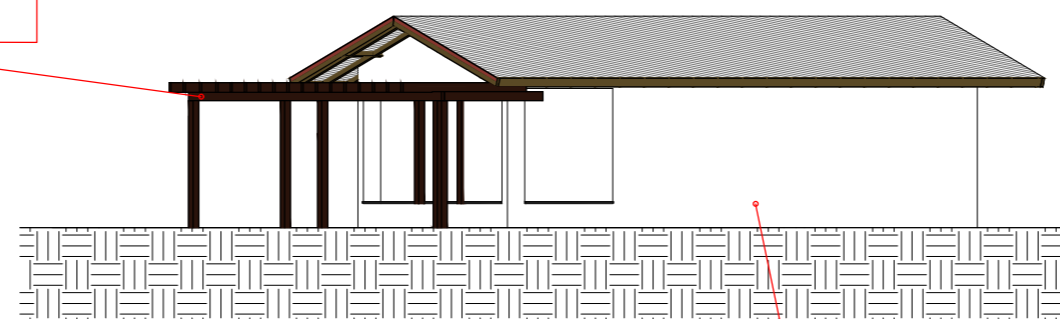

FACHADA POSTERIOR - ANEXO
Esc.: 1/125

Realizar procedimento para recuperação das partes afetadas pela infiltração, conforme especificado no memorial descritivo.

Realizar procedimento para recuperação das partes afetadas pela infiltração, conforme especificado no memorial descritivo.

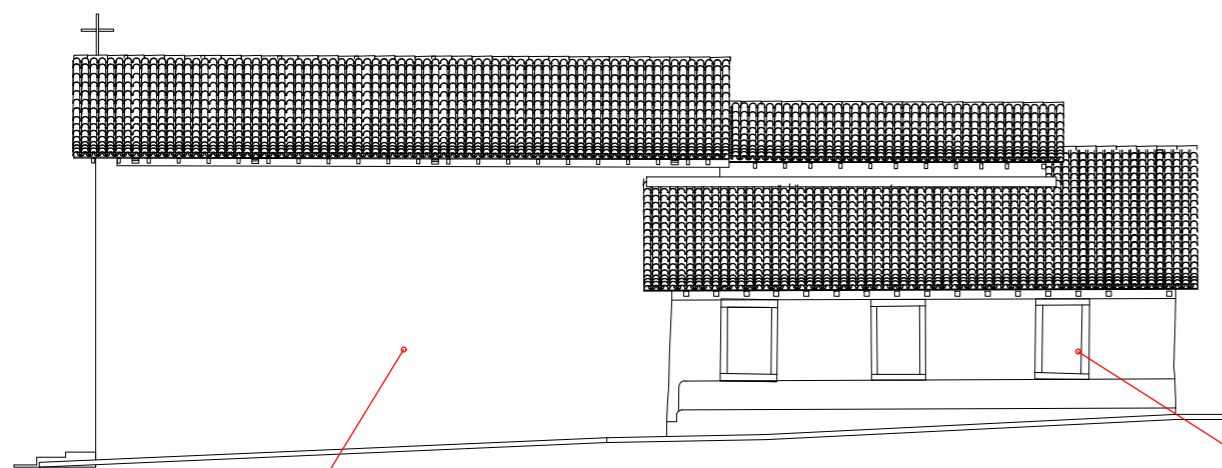

FACHADA LATERAL DIREITA
Esc.: 1/150

Realizar procedimento para recuperação das partes afetadas pela infiltração, sujidade e trinca, conforme especificado no memorial descritivo.

Será executada a restauração de janelas existentes, em madeira com instalação de novas trancas, batentes e ferragens.

Realizar procedimento para recuperação das partes afetadas pela infiltração, sujidade e trinca, conforme especificado no memorial descritivo.

Realizar limpeza em peças de madeira, assim como lixamento, nivelamento, imunização e pintura conforme especificado em memorial.

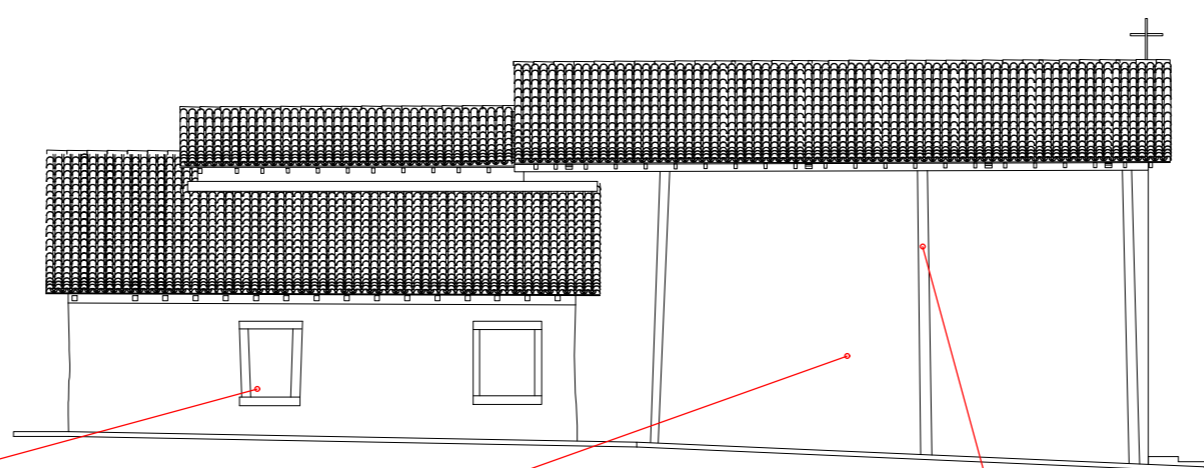

FACHADA LATERAL ESQUERDA
Esc.: 1/150

Observações - alvenaria:

- Para toda a restauração e recuperação da fachada tanto para o interior da igreja, serão necessárias as seguintes intervenções, conforme especificado no memorial descritivo.
- Deverá ser realizada a remoção da área de infiltração, conforme o memorial.
- Realizar a inserção de novos emboco/reboço nos trechos retirados, com argamassa à base de cal e areia.
- Utilização de tela sintética para fixação, nos trechos com trincas.
- Pintura de toda a alvenaria, com tinta mineral ou à base de cal, na cor branca.

PROJETO DE RESTAURAÇÃO IGREJA DE SÃO JOÃO BATISTA

ENDEREÇO: Antigo Arraial do Ferreiro, s/n. - Cidade de Goiás - GO

Carimbos:



Assinaturas:

Proprietário: Estado de Goiás

Autor(a) do projeto: Engenheiro Aleimar Mendes de Souza
CREA - 21917 D/GO

Responsável Técnico: Engenheiro Aleimar Mendes de Souza
CREA - 21917 D/GO

Colaborador(a): Estagiária Micaella Elizama Silva Batista

TIPO: Projeto Arquitetônico - Patrimônio Histórico	ÁREA PAV. TÉRREO 239,36 m ²	PRANCHA: 03/03
ETAPA: Projeto de Intervenção	ÁREA MEZANINO / CORO 25,07 m ²	REVISÃO: R01
CONTEUDO: Fachada Frontal Fachada Posterior Fachada Lateral Direita Fachada Lateral Esquerda	ÁREA ANEXO 35,00 m ²	DATA: ABRIL 2023
	ÁREA TOTAL CONSTRUÍDA 299,43 m ²	DESENHO:
	ÁREA PERMEÁVEL 1.498,79 m ²	