

PINTURA DOS PRÉDIOS DA PRAÇA CÍVICA

Estudo Cromático do Conjunto

Secretaria de Estado da Cultura de Goiás
Superintendência do Patrimônio Histórico e Artístico
Gerência de Fiscalização e Manutenção do Patrimônio Cultural

SECULT
Secretaria de Estado
da Cultura



PINTURA DOS PRÉDIOS DA PRAÇA CÍVICA

Estudo Cromático do Conjunto IPHAN - Escolha das Cores

No âmbito da contratação de serviço especializado de reforma e pintura para conservação do patrimônio do século XX, integrante do Acervo Art Decó do Estado, esta Superintendência do Patrimônio Histórico e Artístico (SUPHA-SECULT) adotará as orientações do IPHAN/GO, a saber:

- Recomendação de tinta:

Marca Suvinil Clássica Maxx, látex premium (PVA), fosca ou similar.

- Recomposição das esquadrias:

Tinta esmalte fosca para esquadrias de madeira e metálica. De modo a manter a unidade no Conjunto da Praça Cívica, recomenda-se que se mantenha o padrão atual de cor para as esquadrias (portas e janelas) cinza claro dos edifícios. OK

- Escolha e aplicação:

Considerando que a cor é o resultado da percepção ótica da luz em sua relação com o pigmento, o substrato e o meio, as cores expostas neste estudo devem ser entendidas como tons que servem de diretrizes para a sua escolha nos edifícios.

Considerando o exposto, informamos que um estudo de cores já foi devidamente realizado in loco.

- Orientações Gerais:

Recomenda-se que não se proceda com a remoção profunda de camadas nas alvenarias dos edifícios (como a retirada de rebocos e argamassas existentes), apenas a raspagem manual das camadas superficiais de tintas e o preparo para a aplicação de nova cor, sem perda das evidências que possam servir de referência para estudos futuros. A remoção manual de pintura deve ser cuidadosa nos adornos e ressaltos das fachadas de modo a não causar perdas e quebras de partes.

Caso seja necessária a recomposição de trechos de reboco, orienta-se o uso do traço 1:2:4 (argamassa com cal na composição).

Salientamos que os edifícios apresentam patologias decorrentes do acúmulo de água, infiltrações, uso indevido e intempéries que devem ser sanadas de modo a propiciar maior longevidade para a pintura dos mesmos.

01-ZA



Cor escolhida para o Edifício MuZa:

HEX: #73a6a6
RGB: rgb(115, 166, 166)
Pantone -

05-MT

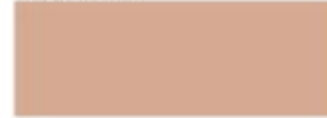

Cor escolhida para os Edifícios SECULT e PGE:

HEX: #d6a992
RGB: rgba(214, 169, 146, 255)
Pantone 7514 C

04-MT



Cor escolhida para o Edifício SEDS:

HEX: #dcc0b5
RGB: rgba(220, 192, 181, 255)
Pantone 7611 C

7527 C



Cor Escolhida pra trecho de pintura neutra em todos os edifícios:

HEX: #e3dad6
RGB: rgba(227, 218, 189, 255)
Pantone 7527 C



Tons Escolhidos para o Palácio das Esmeraldas:

Tons de verde passíveis de teste de aplicação in loco, considerando estudo de cores encaminhado pelo IPHAN/GO.

Observações:

Informamos que o edifício da **Antiga Chefatura de Polícia** já teve o seu projeto executado e não sofrerá intervenções.

Informamos que o edifício da **Procuradoria-Geral do Estado de Goiás - PGE** terá sua pintura executada em acordo com o orientado pelo IPHAN, no âmbito da execução completa do Projeto de Restauro em curso, por meio da Secretaria de Estado de Retomada do Governo de Goiás.

Informamos que o edifício do **Museu Goiano Prof. Zoroastro Artiaga - MuZa** terá sua pintura executada em acordo com o orientado pelo IPHAN, no âmbito da execução completa do Projeto de Restauro em elaboração, por meio desta Secretaria de Estado da Cultura - SECULT-GO.

Os demais edifícios (**Centro Cultural Marieta Telles - SECULT, Procuradoria-Geral do Estado de Goiás - PGE e Palácio das Esmeraldas**) têm a previsão de intervenções em suas fachadas ainda no ano de 2023, por meio de licitações que encontram-se em elaboração.

PINTURA DOS PRÉDIOS DA PRAÇA CÍVICA

Estudo Cromático do Conjunto IPHAN - Escolha das Cores



Secretaria de Desenvolvimento Social - SEDS



Palácio das Esmeraldas

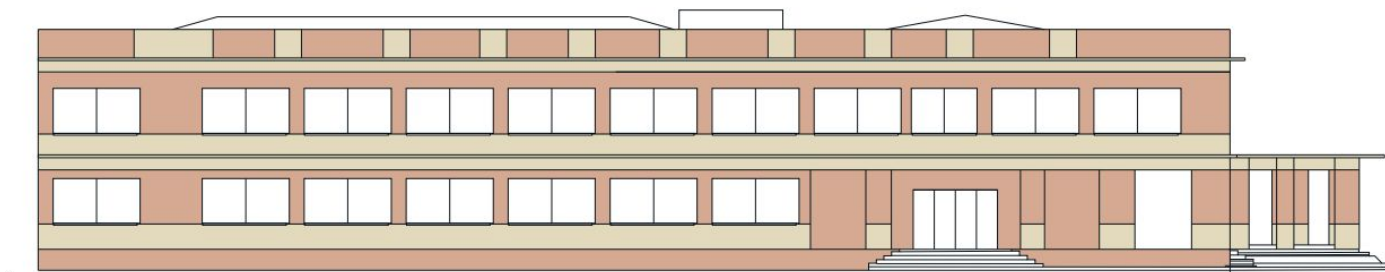

Centro Cultural Marieta Telles - SECULT

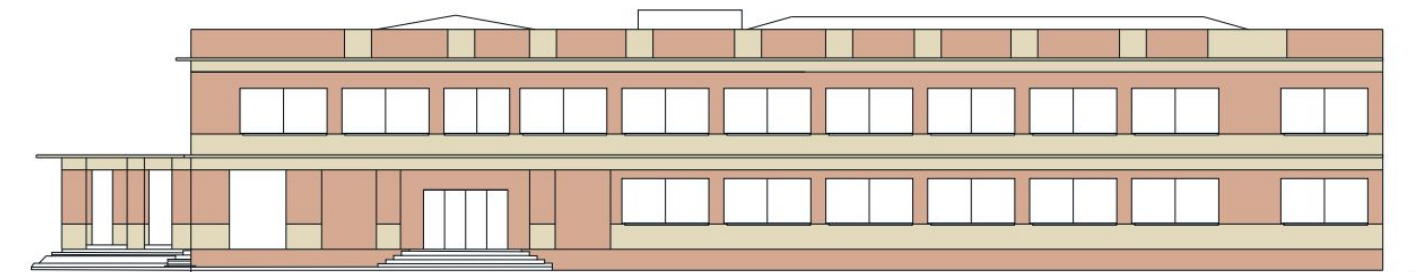

Procuradoria-Geral do Estado de Goiás - PGE



Museu Goiano Prof. Zoroastro Artiaga - MuZa



Antiga Chefatura de Polícia (já executado)