

Assinado
Roslene da S. Moreira Costa
Coordenadora de Arquivo Técnico
[FOR DELEGAÇÃO]
CREA-RJ



8.8.1 Tubulação em cobre classe A d=1.1/4" (35mm) – 22,00m;

8.8.2 Válvula solenoide na tubulação – 1,00ud;

8.8.3 Válvula de esfera reta fêmea em aço carbono Ø1/2" com bico para mangueira com manopla tipo borboleta – 2,00ud;

8.8.4 Caixa de proteção para medidor individual para ligação, descarga mínima 800kcal/min (W= 5700 kcal/m³) padrão CEG-Rio – 1,00ud;

8.9 INSTALAÇÕES DE DETECÇÃO E COMBATE A INCÊNDIO

8.9.1 Tubo de aço galvanizado com costura din 2440/NBR 5580 classe média d= 2.1/2" (65mm) e=3,65mm - 6,51kg/m – 70,00m;

8.9.2 Eletroduto de ferro galvanizado 1" – 470,00m;

8.9.3 Caixa de incêndio/abrigo de mangueiras em aço inox, 70x50x25cm, porta em vidro, suporte 1/2 lua p/ mangueira – 6,00ud;

8.9.4 Conjuntos de mangueiras de incêndio tipo II com 15 metros de comprimento, em fibra de poliéster e revestimento interno de borracha vulcanizada e em ambas extremidades com uniões metálicas storz no diâmetro de 36 mm ou 1.½ polegadas – 12,00ud;

8.9.5 Hidrante de Recalque ou registro de gaveta, adaptador storz de 5FPP x 2.½ polegadas e tampão cego – 1,00ud;

8.9.6 Registros globo com adaptador storz de 5FPP x Storz 1.½ polegadas - 6,00ud;

8.9.7 Extintor de incêndio com carga de água pressurizada AP 10l – 13,00ud;

8.9.8 Extintor de incêndio gás carbônico 4kg – 1,00ud;

8.9.10 Extintor de incêndio pó químico – 16,00ud;

8.9.11 Detector óptico de fumaça endereçável – 67,00ud;

8.9.12 Sirene audiovisual – 18,00ud;

8.9.13 Acionador manual para aviso de emergência – 18,00ud;

8.9.14 Central de alarme de incêndio analógica endereçável com bateria – 1,00ud;

8.9.15 Placas de sinalização – combate e prevenção a incêndio – 74,00ud;

15º OFÍCIO DE NOTAS - CENTRO
MARCOS ANTONIO RODRIGUES DA CONCEIÇÃO
Mét. 94-98840

15º OFÍCIO DE NOTAS - FERNANDA DE FREITAS LEITÃO - TABELA
Rua do Ourão, nº 89, Centro, Rio de Janeiro/RJ - Fone: (21) 2233-2800 A420021

AUTENTICAÇÃO
Certifico a doufe que a presente cópia é fiel reprodução do original que me foi apresentado.
Rio de Janeiro, 14 de novembro de 2019.

MARCOS ANTONIO RODRIGUES DA CONCEIÇÃO
ESCRIVÃO - Matr. 94-8840
Emprego: R\$ 5.78 - T. Fundos: R\$ 2.35 - Total: R\$ 8.14
Selo: EDG505844-AWG - Consulte em <https://www6.trtjus.br/sistema>

Serviço Brasileiro de Apoio às Micro e Pequenas Empresas
Rua Santa Luzia, 685 / 6º, 7º e 9º andar - Centro - RJ / cep 20030-041 | Tel. 21.2212-7700
www.sebrae.com.br

Assinado
21
6
A
B
C

Para os dados do ato em: <https://selodigital.tjpb.jus.br> ou Consulte o Documento em: <https://azevedobastos.not.br/documento/210880507221369106594>

ARTÓRIO
Autenticação Digital Código: 213380507221369106594-25
Data: 05/07/2022 12:15:00
Valor Total do Ato: R\$ 5,02
Selo Digital Tipo Normal C: ANFR5909-V4C3



Cartório Azevêdo Bastos
Av. Presidente Epitácio Pessoa - 1145
Bairro dos Estados, João Pessoa - PB
(83) 3244-404 - cartorio@azevedobastos.not.br

Valber Azevêdo de M. Cavalcanti



O presente documento digital foi conferido com o original e assinado digitalmente por ADAUTO JOSÉ FERNANDES RIBEIRO, em terça-feira, 5 de julho de 2022 13:55:54 GMT-03:00, CNS: 06.870-0 - Cartório Azevêdo Bastos - 1º Ofício de Registro Civil das Pessoas Naturais e Tutel/PB, nos termos da medida provisória N. 2.200-2 de 24 de agosto de 2001. Sua autenticidade deverá ser confirmada no endereço



O presente documento digital foi conferido com o original e assinado digitalmente por ADAUTO JOSÉ FERNANDES RIBEIRO, em terça-feira, 22 de julho de 2022 13:55:54 GMT-03:00. CNS: 06.870-0 - Cartório Azevêdo Bastos - 1º Ofício de Registro Civil das Pessoas Naturais e de Interdições e Tutela/PB, nos termos da medida provisória N. 2.200-2 de 24 de agosto de 2001. Sua autenticidade deverá ser confirmada no endereço

19º OFÍCIO DE NOTAS - FERNANDA DE FREITAS LEITÃO - TABEIRA AZEVEDO

Rua do Ouvidor, nº 59 Centro, Rio de Janeiro/RJ - Fone: (21) 3233-7800

Cartório o qual se fez que a presente cópia é fiel reprodução do original que me foi apresentado.

Rio de Janeiro, 14 de novembro de 2022.

MARCOS ANTONIO RIBEIRO DA CONCEIÇÃO

ESCRIVÃO PÚBLICO

Empresas de Registro em Cartório Ltda. - CNPJ nº 12.121.188/11

Selo: E00323527 MCM - Cartório em https://www3.tjrb.jus.br/republico

www.sabre.com.br

Serviço Brasileiro de Apoio às Micro e Pequenas Empresas

Rua Santa Lúcia, 655/66, 7º e 9º andar - Centro - RJ - Cep: 20050-041 | Tel: 21 2212-7700

22
[Handwritten signature]

- e) Botoeira de requisição de saída - 18,00ud;
- 18,00ud;
- d) Fechadura eletromã mini, 600lbs / 273 kgf, 12/24V, 500mA, certificação CE e UL + suporte - 55,00ud;
- c) Sensor magnético de porta - 35,00ud;
- b) Leitora de proximidade 125 khz - 11,00ud;
- a) Caixa de sobrepor - 11,00ud;
- 8.10.3 Controle de Acesso
- a) Controladora TCP/IP para 02 leitoras - TCP/IP nativo, 10/100Mbps, com carregador de bateria incorporada, 12 in/ capacidade 70.000 usuários + 5.000 visitantes na placa e 40.000 eventos de buffer +
- h) Mesa de controle/joystick - 2,00ud;
- g) Monitor 21" - 3,00ud;
- f) Monitor 32" - 3,00ud;
- e) Monitor 50" - 2,00ud;
- d) Rack fechado 19" 4U - 1,00ud;
- c) No-break 5 KVA - 1,00ud;
- 8.10.2 CCTV
- a) Câmera CCTV IP PoE de 1/3", 0,5 lux sensor CMOS alta definição 720P Hs Fixa 2,8-12mm - 65,00ud;
- b) Câmera CCTV IP PoE de 1/2,5", sensor CMOS resolução Full HD 2592x1944 pixels, lente autoiris 4,1-10mm - 41,00ud;
- c) Câmera CCTV IP PoE de 1/2,5" sensor CMOS resolução Full HD 2592x1944 pixels, alta definição, com caracagem outdoor - 10,00ud;
- d) Câmera dome IP, 1/4" CCD, 600TV Lines, Autozooming, H 264, MPEG-4 & MJPEG Triple Codec, Wide Dynamic Range, 12X, 360° Endless Pan, -5° -185°, 24VAC, IP66, Housing Included + suporte interno para dome + Alimentação 24VAC - 12,00ud;
- e) Câmera dome IP, 1/4" CCD, 600TV Lines, Autozooming, H 264, MPEG-4 & MJPEG Triple Codec, Wide Dynamic Range, 12X, 360° Endless Pan, -5° -185°, 24VAC, IP66, Housing Included + suporte externo para dome + Alimentação 24VAC - 5,00ud;
- f) Servidor NVR/SW com 48 TB + software pack para armazenamento de 133 canais IP (133 licenças) - 1,00ud;
- g) Mesa de controle/joystick - 2,00ud;
- h) Monitor 21" - 3,00ud;
- i) Monitor 32" - 3,00ud;
- j) Monitor 50" - 2,00ud;
- k) Rack fechado 19" 4U - 1,00ud;
- l) No-break 5 KVA - 1,00ud;
- 8.10.1 Alarme
- a) Sensor sem fio indoor, com comunicação na central de alarme, PET Imune, 433Mhz - 34,00ud;
- b) Sensor sem fio digital Duplo Outdoor 11x11m, PET -433Mhz, 433hz - 2,00ud;
- c) Sensor magnético sem fio para as portas, 433Mhz - 5,00ud;
- d) Sensor magnético quebra-vidro sem fio, 433 Mhz - 13,00ud;
- e) Antena receptora, 433 Mhz - 14,00ud;
- f) Teclado LCD, 2x16, NDL cinza - 2,00ud;
- g) Sirene Piezo 119 Db 12VA - 4,00ud;
- h) Central de intrusão 8-40 zonas sem fio, 4 portas, 433 Mhz, com trampo, Trafo - 1,00ud;

8.10 SISTEMA DE SEGURANÇA E AUTORIZAÇÃO DE ACESSO (CAMERAS, INTRUSÃO, CCTV, CONTROLE DE ACESSO)

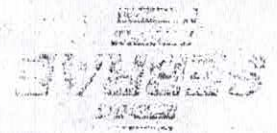

- f) SW Controle Acesso – Software Web Based (para navegador WEB) TCP/IP. Inclui integração com CFTV. Licença por porta – **11,00ud**;
- g) Cartão de proximidade 125 kHz – **200,00ud**;
- h) Servidor SW – **1,00ud**;
- i) Cabo manga 4 x 22 AWG sem blindagem – **630m**;
- j) Cabo manga para leitoras 6 x 24 AWG blindagem em trança – **1.260,00m**;
- k) Controladora de automação do alarme – **1,00ud**;
- l) Rack fechado 19" 44U x 575mm x 19 GF – **1,00ud**;
- m) No-break 5 KVA – **1,00ud**;

8.11 SISTEMA DE AUDIOVISUAL

8.11.1 Auditório e Oficinas

- a) Microfone, sem fio, composto por transmissor e receptora em frequência modulada em UHF e fonte – **2,00ud**;
- b) Amplificador/Misturador Estéreo 140W RMS – **3,00ud**;
- c) Mesa de som de 32 canais – **1,00ud**;
- d) Unidade Amplificadora de Potência 200W RMS – **1,00ud**;
- e) Caixa Acústica para embutir no teto de 45W RMS – **30,00ud**;
- f) Sound Speaker Subwoofer – **1,00ud**;
- g) Filtro de linha de potência – **1,00ud**;
- h) Televisor LCD de 60" wide screen com controle remoto – **3,00ud**;
- i) Suporte fixo para televisão LCD 60" – **3,00ud**;
- j) Projetor vídeo a cores LCD UXGA – **1,00ud**;
- k) Suporte fixo para projetor de vídeo – **1,00ud**;
- l) Amplificador de sinal para o cabo do projetor de vídeo – **1,00ud**;
- m) Leitor DVD reprodução com entrada USB – **1,00ud**;
- n) Computador com DVD – **3,00ud**;
- o) Rack completo para equipamentos audiovisuais 36U x 575mm x 19GF – **1,00ud**;
- p) Mini rack para equipamentos audiovisuais 12U x 450mm x 19 GF – **3,00ud**;
- q) Tela de projeção motorizada branca embutida 3,23m x 2,02m com sensor de corrente – **1,00ud**;
- r) Caixa Acústica SR 212 ativa – **6,00ud**;

8.11.2 Geral

- a) Microfone dinâmico com fio para uso geral SM 58LC Shure – **1,00ud**;
- b) Pedestal de mesa para microfone tipo Shure SM 58LC Shure – **1,00ud**;
- c) Microfone, sem fio, composto por transmissor – **4,00ud**;
- d) Amplificador/Misturador Estéreo 140W RMS – **25,00ud**;
- e) Soneflor tipo arandela circular para teto, diâmetro do alto-falante 152mm (6") full range – **198,00ud**;
- g) Corneta para exterior com drive de 100W e abraçadeira – **4,00ud**;
- h) Filtro de linha de potência – **4,00ud**;
- i) Atenuador de potência 50 WRMS com by-pass – **1,00ud**;
- j) Computador com DVD – **11,00ud**;
- k) Rack completo para equipamentos audiovisuais 36U x 575mm x 19GF – **1,00ud**;



Serviço Brasileiro de Apoio às Micro e Pequenas Empresas
Rua Santa Luzia, 685 / 6º, 7º e 9º andares - Centro - RJ / cep: 20035-041 | Tel: 21.2212-7700
www.sebrae.com.br

ARTÓRIO Autenticação Digital Código: 210830507221369106594-27
Data: 05/07/2022 12:15:00
Valor Total do Ato: R\$ 5,02
Selo Digital Tipo Normal C: ANF35911-1.10V



Cartório Azevedo Bastos
Av. Presidente Epitácio Pessoa - 1145
Riacho dos Estado, João Pessoa - PB
(83) 3244-5494 - cartorio@azevedobastos.net.br

Válber Azevedo de M. Cavalcanti



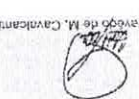

19. OFÍCIO DE NOTAS - FERNANDA DE FREITAS LEITÃO - TABELA
Rua do Ouvidor, nº 38, Centro, Rio de Janeiro/RJ - Fone: (21) 0213-2500 FAX: 021-3213-2500
CARTÓRIO AUTENTICAÇÃO
Certifico e douz que a presente cópia é fiel reprodução do original que me foi apresentado.
Rio de Janeiro, 14 de novembro de 2019
MARGES ATRÁS, ROSALVES DA CONCEIÇÃO
SECRETARIA, Nº 13.990
Embranhos R\$ 5,02 - PUNTO Nº 139 - Tm 98 e 14
Selo: EDG0502897-XXV - Confira em: https://www3.jpb.jus.br/republico

Serviço Brasileiro de Apoio às Micro e Pequenas Empresas
Rua Santa Luzia, 685, 6º e 7º andar - Centro - RJ CEP: 20030-041 | Tel.: 21 2242-7100
www.sbr.com.br



Handwritten initials and date: 24

9.2 COMPLEMENTAÇÃO DA OBRA

- 9.1.1 Limpeza de azulejos - 165,00m²;
- 9.1.2 Limpeza de forro - 430,00m²;
- 9.1.3 Limpeza de louças e metais - 215,00m²;
- 9.1.4 Limpeza de vidros - 450,00m²;
- 9.1.5 Limpeza de piso de granito - 52,00m²;
- 9.1.6 Limpeza de piso vinílico - 56,00m²;
- 9.1.7 Limpeza final da obra - 3.843,00m²;
- 9.2 SERVIÇOS DE RESTAURO E COMPLEMENTAÇÃO ARTÍSTICA
 - 9.2.1 Restauração de imitativo de pedra na fachada - 220,55m²;
 - 9.2.2 Erradicação de Líquens e Fungos em Paredas e Ornatos - 18,12m²;
 - 9.2.3 Remoção de Pixações em Alvenarias - 4,81m²;
 - 9.2.4 Limpeza de telhas cerâmicas - 700,00m²;
 - 9.2.5 Teste de estanqueidade das telhas cerâmicas - 23,03m²;
 - 9.2.6 Restauração do Tubo de Queda de Água Pluvial em Ferro Fundido - 53,95m²;
 - 9.2.7 Restauração de Ornato com Confeção de Molde e Forma - 0,79m²;
 - 9.2.8 Execução de Ornatos sem Referência - 1,20m²;
 - 9.2.9 Restauração das Cimalhas - 25,76m²;
 - 9.2.10 Restauração de frontões e elementos de fachada - 2,34m²;
 - 9.2.11 Tratamento de Fissuras com Argamassa de Celi e Areia Traço 1:3 (seção de 5 X 5 cm) - 6,10²;
 - 9.2.12 Pintura da fachada com tinta mineral de silicato de potássio, incluindo selador e massa para nivelamento minerais - 1.153,90m²;
 - 9.2.13 Verniz Naval Protetivo - 3,26m²;



Handwritten signature and stamp of the Conselho Regional de Engenharia e Agrimensura (CREA-RJ).

ESTE ATESTADO ENCONTRA-SE ARQUIVADO NO CREA-RJ JUNTO COM AS(AS) ART(S) DE NÚMERO: 2020180269824 DA CERTIDÃO NÚMERO: 85756/2019, FOLHA NÚMERO: 1817 RIO DE JANEIRO - 17/12/2019



9.3 GRUPO ESCULTÓRICO EM TERRACOTA (altura das estátuas = 2m, simbolizam Navegação, Sabedoria, Indústria e Agricultura), LOCALIZADO NA PLATIBANDA

- 9.3.1 Difração de raio-x nas esculturas de terracota (2 localizadas no térreo e 2 na platibanda) – 4,00ud;
- 9.3.2 Ensaio laboratorial para caracterização mineralógica das esculturas de terracota (2 localizadas no térreo e 2 na platibanda) – 4,00ud;
- 9.3.3 Limpeza e higienização das esculturas de terracota (2 localizadas no térreo e 2 na platibanda) – 4,00ud;
- 9.3.4 Reintegração Volumétrica das esculturas de terracota (2 localizadas no térreo e 2 na platibanda) – 4,00ud;
- 9.3.5 Consolidação Estrutural das esculturas de terracota (2 localizadas no térreo e 2 na platibanda) – 4,00ud;
- 9.3.6 Réplica das esculturas em terracota localizadas no térreo, utilizando o material fibra de vidro e moldes em silicone, inclusive transporte vertical e sua fixação na platibanda – 2,00ud;
- 9.3.7 Acondicionamento e proteção das esculturas de terracota localizadas no térreo ao longo da obra – 2,00ud;

9.4 RESTAURAÇÃO DE GUARDA-CORPO DAS SACADAS

- 9.4.1 Prótese em madeira de lei (angelim) guarda-corpo – 3,09m²;
- 9.4.2 Substituição de madeira deteriorada – 1,69m²;
- 9.4.3 Restauração de gradil de ferro fundido – 39,94m²;
- 9.4.4 Pintura esmalte sintético duas demãos – 122,88m²;
- 9.4.5 Pintura fundo óxido de ferro/zarcão duas demãos – 122,88m²;

9.5 RESTAURAÇÃO DE CANTARIA

- 9.5.1 Reintegração do material pétreo do embasamento – 29,97m²;
- 9.5.2 Reintegração do material pétreo das molduras – 3,04m²;
- 9.5.3 Remoção de manchas e pinturas do embasamento após lavagem (aplicação de EDTA e removedor pastoso) – 38,01m²;

15º OFÍCIO DE NOTAS - CENTRO
MARCOS ANTONIO RODRIGUES DA CONCEIÇÃO
Mau - 33-108940
Escritor

15º OFÍCIO DE NOTAS - FERNANDA DE FREITAS LEITÃO - TABELA
Rua do Ourador, nº 89, Centro, Rio de Janeiro, RJ - Fone: (21) 3233-2800 FAX: 3233-2823
A U T E N T I C A Ç Ã O
Certifico e dou fé que a presente cópia é fiel reprodução do original que me foi apresentado.
Rio de Janeiro, 14 de novembro de 2019.

MARCOS ANTONIO RODRIGUES DA CONCEIÇÃO
ESCRITÓRIO MAU - 33-108940
Emulmentos R\$ 5,78 - T+ Fundos R\$ 2,36 - T+ 05/8-14

Serviço Brasileiro de Apoio às Micro e Pequenas Empresas
Rua Santa Luzia - 665/667 - 7º e 9º andar - Centro - RJ / Cep. 20030-841 | Tel. 21 3212-7700
www.sebrae.com.br

ESTE ATESTADO ENCONTRA-SE ARQUIVADO NO CREA-RJ,
JUNTO COM A(S) ART(S) DE NÚMERO: 2020190269924
2020190270059 IN01183480, FAZENDO PARTE INTEGRANTE
DA CERTIDÃO NÚMERO: 85756/2019, FOLHA NÚMERO:
17/17, RIO DE JANEIRO - 17/12/2019

Rosilene de Almeida
Rosilene de Almeida
Técnic(a) de Arquivo Técnico
(POR DELEGAÇÃO)
CREA-RJ

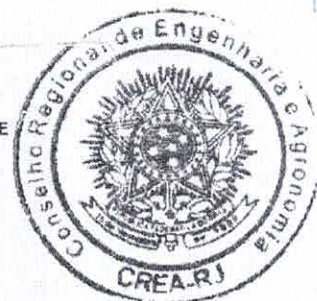

Para os dados do ato em: <https://selodigital.tjpb.jus.br> ou Consulte o Documento em: <https://azevedobastos.not.br/documento/210880507221369106594>



ARTÓRIO Autenticação Digital Código: 210880507221369106594-29
Data: 05/07/2022 12:15:00
Valor Total do Ato: R\$ 5,02
Selo Digital Tipo Normal C: ANFR5913-4N711



Cartório Azevedo Bastos
Av. Presidente Epitácio Pessoa - 1145
Baixo dos Estado, João Pessoa - PB
(83) 3244-5404 - cartorio@azevedobastos.not.br

Válter Azevedo de M. Cavalcanti



9.5.4 Fornecimento e assentamento de perfil para composição das molduras das esquadras - 4,94m²;

9.5.5 Tratamento de Fissuras e Trincas no emboçamento - 8,21m²;

9.5.6 Tratamento de Fissuras e Trincas nas molduras - 0,12m²;

9.5.7 Lavagem da Cantaria - 130,52m²;

Os serviços prestados foram executados de acordo com as normas e especificações técnicas previstas.

Rio de Janeiro - RJ, 04 de Setembro de 2019.

Daniele Vianna Martins
Coordenadora do Centro Sebrae de
Referência do Artesanato Brasileiro
CPF: 019.155.447-26

Marcelo dos Santos Araújo
Gestor do Central
CREA/RJ 2005114836
CPF: 094.833.567-09
Marcelo Araújo
CPAB

Daniele Vianna
CPAB

Cartório 16 de Niterói
Rua Meireles Fátima Toledo, nº 519, Lote nº 101, Centro - Niterói - RJ - CEP: 24111-700
Reconheço e (s) firme(s) por SEMELHANÇA:
DANIELLE VIANNA MARTINS.
Em Teste: - RJ 09/09/2019 - Valor: R\$(17,73
da validade. Conf. por:
RMA CRISTINA DE A DOS SANTOS - SUBSTITUIÇÃO
Consulte a validade do selo em: <https://www.trf.jus.br/registro>

Cartório 16 de Niterói
Rua Cristina de Andrade
Avenida dos Santos
Substituição

15º OFFÍCIO DE NOTAS E REGISTROS DE FREITAS LEIVA - TABELA
Rua do Ourador, nº 89, Centro, Rio de Janeiro/RJ - Fone: (21) 3223-2800
A U T E N T I C A C I O
Certifico da veracidade que a presente cópia é fiel reprodução do
original que me foi apresentado.
Rio de Janeiro, 14 de novembro de 2019.
MARCOS ANTÔNIO RODRIGUES DA CONCEIÇÃO
Escritório: Rua 2 de Julho, nº 55, 3º andar - Centro - RJ - CEP: 20030-041
E-mail: mrcos@trf.jus.br
Selo: EDO5050398-ARJ - Confira em: <https://www.trf.jus.br/registro>

Serviço Brasileiro de Apoio às Micro e Pequenas Empresas
Rua Santa Luzia, 655/69, 7º e 8º andar - Centro - RJ - CEP: 20030-041 | Tel.: 21 2212-1700
www.sebrae.com.br



TJPB

Valdir Azevêdo de M. Cavalcanti

Cartório Azevêdo Bastos
Rua Presidente Epitácio Pessoa - 1145
Bairro do Estácio, João Pessoa - PB
CNPJ nº 07.143.870/01 - Cartório de Registro Civil das Pessoas Naturais e de Interdições e Tutela/PB

Autenticação Digital Código: 210389657221369106034-05
Valor Total do Ato: R\$ 5,02
Data: 05/07/2022 12:15:00
ARTÓRIO



ARTÓRIO



MINISTÉRIO DA CULTURA
 INSTITUTO DO PATRIMÔNIO HISTÓRICO E ARTÍSTICO NACIONAL
 DEPARTAMENTO DE ARTICULAÇÃO E FOMENTO
 COORDENAÇÃO GERAL DE PESQUISA E DOCUMENTAÇÃO
 ARQUIVO CENTRAL



CERTIFICO que, revendo o **Livro do Tombo das Belas Artes - Volume 2**, do Instituto do Patrimônio Histórico e Artístico Nacional, instituído pelo Decreto-lei número vinte e cinco, de trinta de novembro de mil novecentos e trinta e sete, dele consta o seguinte às folhas trinta e três: "**Número de Inscrição:** seiscentos e onze; **Obra:** **Prédio da Secretaria de Justiça e Negócios do Interior no Império, onde fora o Solar do Visconde do Rio Seco e o Clube Fluminense;** **Natureza da Obra:** Arquitetura Civil; **Situação:** Praça Tiradentes, número sessenta e sete, Cidade e Município do Rio de Janeiro, Estado do Rio de Janeiro; **Proprietário:** Governo do Estado do Rio de Janeiro; **Processo Número:** hum mil quatrocentos e seis traço T traço noventa e sete; **Caráter do Tombamento:** Ex-officio; **Data de Inscrição:** vinte e seis de junho de hum mil novecentos e noventa e oito; **Observações:** A delimitação da área de entorno está definida nos seguintes termos constantes na folha 244 (duzentos e quarenta e quatro) do Processo de Tombamento 1406-T-97: "Abrange todos os terrenos voltados para a Praça Tiradentes; e mais: as que ficam dos lados par e impar da Avenida Visconde do Rio Branco, entre a Praça e a Rua Gonçalves Ledo; nesta, as do lado par, até a Rua da Constituição e nesta última, dos lados par e impar, descendo até a Praça". (Observação incluída em 03/01/2012)". **CERTIFICO** ainda que, revendo o **Livro do Tombo Histórico - Volume 3**, do Instituto do Patrimônio Histórico e Artístico Nacional, igualmente instituído pelo Decreto-lei número vinte e cinco, de trinta de novembro de mil novecentos e trinta e sete, dele consta o seguinte às folhas vinte: "**Número de Inscrição:** quinhentos e noventa e nove; **Obra:** **Prédio da Secretaria de Justiça e Negócios do Interior no Império, onde fora o Solar do Visconde do Rio Seco e o Clube Fluminense;** **Natureza da Obra:** Arquitetura civil; **Situação:** Praça Tiradentes, número sessenta e sete, Cidade e Município do Rio de Janeiro, Estado do Rio de Janeiro; **Proprietário:** Governo do Estado do Rio de Janeiro; **Processo Número:** hum mil quatrocentos e seis traço T traço noventa e sete; **Caráter do Tombamento:** Ex-officio; **Data de Inscrição:** três de janeiro de dois mil e doze; **Observações:** A delimitação da área de entorno está definida nos seguintes termos constantes na folha 244 (duzentos e quarenta e quatro) do Processo de Tombamento 1406-T-97: "Abrange todos os terrenos voltados para a Praça Tiradentes; e mais: as que ficam dos lados par e impar da Avenida Visconde do Rio Branco, entre a Praça e a Rua Gonçalves Ledo; nesta, as do lado par, até a Rua da Constituição e nesta última, dos lados par e impar, descendo até a Praça". E, por ser verdade, eu, Cynthia Maria Aguiar Ferreira Lopes, Técnico I, lavrei a presente certidão que vai por mim datada e assinada, e visada por Hilário Pereira Filho, Chefe do Arquivo Central seção Rio de Janeiro, do Instituto do Patrimônio Histórico e Artístico Nacional. Rio de Janeiro, 09 de janeiro de 2012.

Cynthia Maria A. F. Lopes
 Matríc. SIAPE nº 1.535.377

Hilário Pereira Filho
 Matríc. SIAPE nº 1.545.824

G

O presente documento digital foi conferido com o original e assinado digitalmente por ADAUTO JOSÉ FERNANDES RIBEIRO, em terça-feira, 5 de julho de 2022 13:55:54 GMT-03:00, CNS: 06.870-0 - Cartório Azevêdo Bastos, 1º Ofício de Registro Civil das Pessoas Naturais e de Interdições e Tutel/PB, nos termos da medida provisória N. 2.200-2 de 24 de agosto de 2001. Sua autenticidade deverá ser confirmada no endereço

Para os dados do ato em: <https://selodigital.tjpb.jus.br> ou Consulte o Documento em: <https://azevedobastos.not.br/documento/210880507221369106594>



ARTÓRIO Autenticação Digital Código: 210880507221369106594-31
 Data: 05/07/2022 12:15:01
 Valor Total do Ato: R\$ 5,02
 Selo Digital Tipo Normal C: ANF65515-RVOF



Cartório Azevêdo Bastos
 Av. Presidente Epitácio Pessoa - 1145
 Bairro dos Estado, João Pessoa - PB
 (83) 3244-5404 - cartorio@azevedobastos.not.br

Valter Azevêdo de M. Cavalcanti





ARTÓRIO

Autenticação Digital Código: 2198950722135554
Valor Total do Ato: R\$ 5,02
Data: 05/07/2022 12:15:01

Autenticação Digital Código: 2198950722135554
Valor Total do Ato: R\$ 5,02
Data: 05/07/2022 12:15:01

Este documento foi autenticado em: https://sejudicial.tjpb.com.br/consultar_documento.php?codigo=2198950722135554
Data de emissão: 05/07/2022 12:15:01

CERTIFICADO que esta cópia é fiel e reproduzida fiel do original. DOU
AUTENTICACAO
de Registro de Contratos
de Matrícula de Imóveis
do Tabelião de Notas
Tabelião Oficial

ROBSON FERRAZ RAMOS - RELEVANTE
Seio Digital nº 0077220335774330124
https://sej.tjpb.com.br/consultar_documento.php?codigo=2198950722135554

ROBSON FERRAZ RAMOS
Guiana, 03 de Março de 2022
FE

EXTRATO DE CONTRATO Nº 22011
EM MATO GROSSO
SUPERINTENDÊNCIA REGIONAL
19/06/2021 10:04:30
19/06/2021 10:04:30

EXTRATO DE CONTRATO Nº 22011
DEPARTAMENTO NACIONAL DE PATRIMÔNIO HISTÓRICO E CULTURAL
CENTRO NACIONAL DE POLÍCIA E CULTURA TOPIAN
19/06/2021 10:04:30
19/06/2021 10:04:30

EXTRATO DE CONTRATO Nº 22011
INSTITUTO BRASILEIRO DE PESQUISA E CULTURA TOPIAN
19/06/2021 10:04:30
19/06/2021 10:04:30

EXTRATO DE CONTRATO Nº 22011
CENTRO GESTOR E OPERACIONAL DO SISTEMA DE PROTEÇÃO DA AMAZÔNIA
19/06/2021 10:04:30
19/06/2021 10:04:30

EXTRATO DE CONTRATO Nº 22011
Ministério da Defesa
19/06/2021 10:04:30
19/06/2021 10:04:30

EXTRATO DE CONTRATO Nº 22011
SECRETARIA DE PROTEÇÃO DE CÍRCULO
19/06/2021 10:04:30
19/06/2021 10:04:30

EXTRATO DE CONTRATO Nº 22011
SECRETARIA DE CULTURA
19/06/2021 10:04:30
19/06/2021 10:04:30

EXTRATO DE CONTRATO Nº 22011
SECRETARIA DE CULTURA
19/06/2021 10:04:30
19/06/2021 10:04:30

EXTRATO DE CONTRATO Nº 22011
SECRETARIA DE CULTURA
19/06/2021 10:04:30
19/06/2021 10:04:30

Valor Autenticado: R\$ 5,02
TJPB

Este documento foi autenticado em: https://sejudicial.tjpb.com.br/consultar_documento.php?codigo=2198950722135554
Data de emissão: 05/07/2022 12:15:01

Este documento foi autenticado em: https://sejudicial.tjpb.com.br/consultar_documento.php?codigo=2198950722135554
Data de emissão: 05/07/2022 12:15:01

Este documento foi autenticado em: https://sejudicial.tjpb.com.br/consultar_documento.php?codigo=2198950722135554
Data de emissão: 05/07/2022 12:15:01

Este documento foi autenticado em: https://sejudicial.tjpb.com.br/consultar_documento.php?codigo=2198950722135554
Data de emissão: 05/07/2022 12:15:01

Este documento foi autenticado em: https://sejudicial.tjpb.com.br/consultar_documento.php?codigo=2198950722135554
Data de emissão: 05/07/2022 12:15:01

Este documento foi autenticado em: https://sejudicial.tjpb.com.br/consultar_documento.php?codigo=2198950722135554
Data de emissão: 05/07/2022 12:15:01

Este documento foi autenticado em: https://sejudicial.tjpb.com.br/consultar_documento.php?codigo=2198950722135554
Data de emissão: 05/07/2022 12:15:01

Este documento foi autenticado em: https://sejudicial.tjpb.com.br/consultar_documento.php?codigo=2198950722135554
Data de emissão: 05/07/2022 12:15:01

Este documento foi autenticado em: https://sejudicial.tjpb.com.br/consultar_documento.php?codigo=2198950722135554
Data de emissão: 05/07/2022 12:15:01

Este documento foi autenticado em: https://sejudicial.tjpb.com.br/consultar_documento.php?codigo=2198950722135554
Data de emissão: 05/07/2022 12:15:01

O presente documento digital foi conferido com o original e assinado digitalmente por ADAUTO JOSÉ FERNANDES RIBEIRO, em terça-feira, 5 de julho de 2022 13:55:54 GMT-03:00. CNS: 06.870-0 - Cartório Azêvedo Bastos - 1º Ofício de Registro Civil das Pessoas Naturais e de Interdições e Tutelas, nos termos da medida provisória N. 2.200-2 de 24 de agosto de 2001. Sua autenticidade deverá ser confirmada no endereço

Flubras
R. 788
IMPRESSO



Ministério da Cultura
 Instituto do Patrimônio Histórico e Artístico Nacional
 Gabinete da Presidência



AVISO DE TOMBAMENTO DEFINITIVO

O INSTITUTO DO PATRIMÔNIO HISTÓRICO E ARTÍSTICO NACIONAL – IPHAN dirige-se a todos os interessados para lhes COMUNICAR que ocorreu o tombamento definitivo do Prédio da Secretaria de Justiça e Negócios do Interior, no Império, onde fora o Solar do Visconde do Rio Seco e o Clube Fluminense, situado na Praça Tiradentes n.º 67, no Estado do Rio de Janeiro, por meio do Processo n.º 1.406-T-97 (Processo n.º 01450.011598/2008-92), o qual foi inscrito no Livro do Tombo das Belas Artes. **Amparo legal:** Art. 216, da Constituição da República Federativa do Brasil, de 05 de outubro de 1988; Decreto-Lei n.º 25, de 30 de novembro de 1937; Portaria n.º 11, de 11 de setembro de 1986; Lei n.º 6.292, de 15 de dezembro de 1975; Lei n.º 8.029, de 12 de abril de 1990; Lei n.º 8.113, de 12 de dezembro de 1990; Decreto n.º 6.844, de 7 de maio de 2009; Lei n.º 9.784, de 29 de janeiro de 1999.

LUIZ FERNANDO DE ALMEIDA
 Presidente

4º Tabelionato de Notas Tabelionato e Oficialato
 de Registro de Contratos Marítimos
 CARTÓRIO ÍNDIO AZEVEDO

AUTENTICAÇÃO
 CERTIFICO que esta cópia é reprodução fiel do original DOU
 FE.
 Colônia, 03 de Março de 2022
ROBSON FERREIRA RAMOS - ESCRIVENTE.
 Selo Digital nº 007722090933377624330126
 "https://see.tjpb.jus.br/buycas"

G

Robson

O presente documento digital foi conferido com o original e assinado digitalmente por ADAUTO JOSÉ FERNANDES RIBEIRO, em terça-feira, 5 de julho de 2022 13:55:54 GMT-03:00, CNS: 06.870-0 - Cartório Azevêdo Bastos, 1º Ofício de Registro Civil das Pessoas Naturais e de Interdições e Tutel/PB, nos termos da medida provisória N. 2.200-2 de 24 de agosto de 2001. Sua autenticidade deverá ser confirmada no endereço

Verifique os dados do ato em: <https://selodigital.tjpb.jus.br> ou Consulte o Documento em: <https://azevedobastos.not.br/documento/210880507221369106594>



ARTÓRIO
 Autenticação Digital Código: 210880507221369106594-33
 Data: 05/07/2022 12:15:01
 Valor Total do Ato: R\$ 5,02
 Selo Digital Tipo Normal C: ANF65917-P4HK



Cartório Azevêdo Bastos
 Av. Presidente Epitácio Pessoa - 1145
 Bairro dos Estados, João Pessoa - PB
 (83) 3244-5404 - cartorio@azevedobastos.not.br

Válder Azevêdo de M. Cavalcanti

TJPB





Hilário Figueiredo Pereira Filho
Chefe de Arquivo Central do IPHAN
Seção Rio de Janeiro

Rio de Janeiro, 25 de janeiro de 2012.

Segue, anexa, a Certidão de Tombamento.
Saliente ainda que, seguindo as determinações do Despacho nº 363/2011-GAB/PRESI/IPHAN, o presente Processo de Tombamento encontra-se disponível para consulta no acervo do Arquivo Central do IPHAN - Seção Rio de Janeiro.

Em atendimento à determinação do senhor presidente do IPHAN, Luiz Fernando de Almeida, informe que o bem cultural "Prédio da Secretaria de Justiça e Negócios do Interior no Império, onde fora o Salar do Visconde do Rio Branco e o Clube Fluminense" foi inscrito no Livro do Tombo Histórico.

Processo nº 1.406-T-97

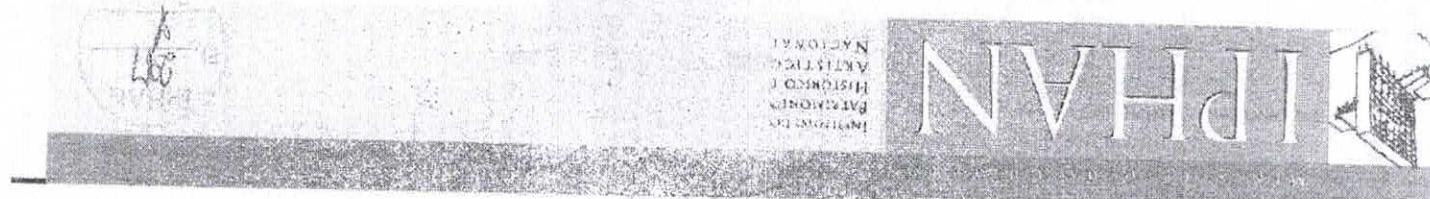



MINISTÉRIO DA CULTURA
 INSTITUTO DO PATRIMÔNIO HISTÓRICO E ARTÍSTICO NACIONAL
 DEPARTAMENTO DE ARTICULAÇÃO E FOMENTO
 COORDENAÇÃO GERAL DE PESQUISA E DOCUMENTAÇÃO
 ARQUIVO CENTRAL

dois; **Caráter do Tombamento:** Ex-offício; **Data da Inscrição:** quatro de janeiro de dois mil e doze; **Observações:** Conforme recomendação constante às folhas 337 (trezentos e trinta e sete) e 338 (trezentos e trinta e oito) do volume 02 (dois) do Processo de Tombamento número 0651-T-62: "O tombamento refere-se unicamente às muralhas da fortaleza e ao edifício do quartel, ficando excluídas todas as demais construções da área delimitada pela poligonal descrita na folha 247 do vol. II do Processo de Tombamento número 0651-T-62; os canhões tombados de números de um a seis constam do inventário às folhas 193 a 195, do vol. II do Processo de Tombamento número 0651-T-62". E, por ser verdade, eu, Cynthia Maria Aguiar Ferreira Lopes, Técnico I, lavrei a presente certidão que vai por mim datada e assinada, e visada por Hilário Pereira Filho, Chefe do Arquivo Central seção Rio de Janeiro, do Instituto do Patrimônio Histórico e Artístico Nacional. Rio de Janeiro, 09 de janeiro de 2012.

Cynthia Maria A. F. Lopes

Cynthia Maria A. F. Lopes
 Matric. SIAPE nº 1.535.377

Hilário Pereira Filho

Hilário Pereira Filho
 Matric. SIAPE nº 1.545.824



O presente documento digital foi conferido com o original e assinado digitalmente por ADAUTO JOSÉ FERNANDES RIBEIRO, em terça-feira, 5 de julho de 2022 13:55:54 GMT-03:00. CNS: 06.870-0 - Cartório Azevêdo Bastos - 1º Ofício de Registro Civil das Pessoas Naturais e de Interdições e Tutel/PB, nos termos da medida provisória N. 2.200-2 de 24 de agosto de 2001. Sua autenticidade deverá ser confirmada no endereço



Certidão de Acervo Técnico - CAT
Resolução nº 1.025, de 30 de outubro de 2009

CAT COM REGISTRO DE ATESTADO

1020200000519

Atividade concluída

CERTIFICAMOS, em cumprimento ao disposto na Resolução no 1.025, de 30 de outubro de 2009, do Confea, que consta dos assentamentos deste Conselho Regional de Engenharia e Agronomia de Goiás - CREA-GO o Acervo Técnico do profissional **MANOEL GARCIA FILHO** referente à(s) Anotação(ões) de Responsabilidade Técnica - ART abaixo discriminada(s):

Profissional: **MANOEL GARCIA FILHO** RNP: 1004781393 Registro: 3469/D-GO

Título profissional: **Engenheiro Civil**

Nº ART: **1020200003119**..... Tipo: **Obra ou serviço**.. Registrada em: **17/01/2020** .. Baixada em: **13/03/2020**
Forma de registro: **Substituição à 1020180010299**..... Participação técnica: **Individual**.....
Empresa contratada: **CONSTRUTORA BIAPO LTDA** -.. Registro CREA-GO: **2797**.....

Contratante: **Instituto do Patrimônio Histórico e Artístico Nacional - Goi**

CPF/CNPJ: **26.474.056/0015-77**

Rua 84..... Número: 61.....

Bairro: Setor Sul.....

CEP: 74080-400

Quadra: 00..... Lote: 00..... Complemento:

Cidade: Goiânia.....-GO

E-Mail:

Fone: (62.....)3224-6402...

Contrato: 02/2017...

Celebrado em: 07/12/2017

Valor R\$: 6.054.208,55...

Vinculada a ART:

Tipo de contratante: Pessoa Jurídica de Direito Público

Ação institucional: Nenhuma/Não Aplicável

Endereço da Obra/Serviço: Praça do Trabalhador.....

Número: S/n....

Bairro: Setor Central.....

CEP: 74063-325.....

Quadra: area..... Lote: area..... Complemento: Estação Ferroviária.....

Cidade: Goiânia.....-GO

Data de Início: 05/01/2018 Previsão término: 26/05/2019

Coordenadas Geográficas: -16.663167,-49.261767

Finalidade: **Patrimônio Histórico**

Código/Obra pública:

Proprietário: **IPHAN - SUPERINTENDÊNCIA GOIÁS**.....

CPF/CNPJ: **26.474.056/0015-77**

E-Mail:

Fone: (62.....) 32410575..

Atividade(s) Técnica(s): **1 - ATUACAO RESTAURACAO PAISAGISMO URBANO , 30.638,48 METROS QUADRADOS; 2 - ATUACAO RESTAURACAO EDIFICIO DE ALVENARIA PARA FINS ESPECIAIS , 1.928,88 METROS QUADRADOS;**

Observações

Substituição da ART nº 1020180010299, com finalidade de informar aditivo de contrato e correção de metragem de paisagismo

Informações Complementares

Período de Execução da Obra/Serviço de: 07/12/2017 até 26/05/2019.

RESSALVA:

O ATESTADO ESTÁ REGISTRADO APENAS PARA AS ATIVIDADES TÉCNICAS CONSTANTES DA ART, DESENVOLVIDAS DE ACORDO COM AS ATRIBUIÇÕES DO PROFISSIONAL NA ENGENHARIA CIVIL.

CERTIFICAMOS, finalmente, que se encontra vinculado à presente Certidão de Acervo Técnico - CAT, conforme selos de segurança 20005600 a 20005613, o atestado contendo <14> folha(s), expedido pelo contratante da obra/serviço, a quem cabe a responsabilidade pela veracidade e exatidão das informações nele constantes.

Certidão de Acervo Técnico nº 1020200000519

Data: 16/03/2020 Hora: 14:16:00

Código de Controle: DXYULNB



A CAT à qual o atestado está vinculado é o documento que comprova o registro do atestado no Crea.

A CAT à qual o atestado está vinculado constituirá prova da capacidade técnico - profissional da pessoa jurídica somente se o responsável técnico indicado estiver ou venha a ser integrado ao seu quadro técnico por meio de declaração entregue no momento da habilitação ou da entrega das propostas.

A CAT é válida em todo o território nacional.

A CAT perderá a validade no caso de modificação dos dados técnicos qualitativos e quantitativos nela contidos, bem como de alteração da situação do registro da ART.

A autenticidade e a validade desta certidão deve ser confirmada no site do CREA-GO (www.creago.org.br)

A falsificação deste documento constitui crime previsto no Código Penal Brasileiro, sujeitando o autor à respectiva ação penal.

Processo
57930/2020

Rua 239, nº 561, Setor Leste Universitário - Goiânia/Goiás - CEP: 74605-070
Tel. (62) 3221-6200 Fax: (62) 3221-6277 E-mail: atendimento@creago.org.br



G

R

Handwritten signature



INSTITUTO DO PATRIMÔNIO HISTÓRICO E ARTÍSTICO NACIONAL
Praça Doutor Ludovico Teixeira Nº 210 Setor Central, Goiânia/GO, CEP 74.003-010
Telefone: (62) 3224-6402 - <http://www.iphan.gov.br>

CERTIDÃO

Processo nº 01516.002248/2013-91

ATESTADO DE EXECUÇÃO DE SERVIÇOS

Atestamos para os devidos fins, que a empresa CONSTRUTORA BIAPÓ LTDA, com CNPJ (MF) sob o nº 25.078.452/0001-17, com sede à Rua Dr. Orlindo Manso Pereira, nº 206, Setor Sul, CEP 74083-105, Goiânia/GO, através de seus Responsáveis Técnicos, o Engenheiro Civil MANOEL GARCIA FILHO, CREA-GO 3469/D-GO e o Arquiteta e Urbanista ADRIANO JOSÉ LEANDRO DE CARVALHO, CAU-GO A88119-3, e de seus co-responsáveis, a Engenheira Civil CÉLIA MOISES DOS SANTOS, CREA-GO 24362/D, o Arquiteto e Urbanista GABRIEL SILVA CÔRTEZ, CAU-GO A67883-0, e a Arquiteta e Urbanista FABIANA FERREIRA DE LIMA, CAU-GO 70162-9, executou para o INSTITUTO DO PATRIMÔNIO HISTÓRICO E ARTÍSTICO NACIONAL - IPHAN, CNPJ sob o nº 26.474.056/0015-77, Autarquia Federal vinculada ao Ministério do Turismo, criada pela Lei nº 8.029, de 12/04/90, com sede em Brasília/DF, por intermédio da Superintendência do IPHAN em Goiás, situada na Rua 84 nº61, Setor Sul, CEP 74.080-400, Goiânia/GO, através do CONTRATO Nº 02/2017 - PROCESSO 01516.002248/2013-91, os serviços de ELABORAÇÃO DE PROJETOS EXECUTIVOS E EXECUÇÃO DA OBRA DE RESTAURAÇÃO DA ESTAÇÃO FERROVIÁRIA DE GOIÂNIA - GO, conforme anotado, respectivamente, nas ART nº 102020003119 (SEII 1806565), RRT nº 9177315 (SEII 1806572), ART nº 1020200025460 (SEII 1806580), RRT nº 9063844 (SEII 1806587) e RRT nº 9130189 (SEII 1806591).

Atestamos ainda que o Engenheiro Eletricista ALAH EMIR VERONEZ DE ALMEIDA, CREA-GO 11292/D-GO, foi o responsável técnico pela Elaboração dos projetos executivos de Instalações Elétricas, Cabearamento estruturado e SPDA da referida obra no período, conforme anotado na ART nº 1020180205623 (SEII 1620265) e pela execução destes, além da elaboração de projeto de iluminação elétrica e sua execução, conforme anotado na ART nº 1020200020621 (SEII 1806601).

Todos os profissionais citados acompanharam a obra desde o início até a finalização, período de 07 de dezembro de 2017 a 26 de maio de 2019, com exceção do Arquiteto e Urbanista Gabriel Silva Côrtes, co-responsável no período de 12 de julho de 2018 a 26 de maio de 2019.

Informamos que o contrato foi cumprido em todas as suas cláusulas, atendendo satisfatoriamente às exigências e especificações do projeto básico e seus anexos, caracterizado da seguinte forma:

ITEM	DESCRIÇÃO	UNIDADE	QUANT.
1	SERVIÇOS PRELIMINARES	-	-
1.1	ELABORAÇÃO DE PROJETOS EXECUTIVOS	-	-
1.1.1	ARQUITETO SÊNIOR (Gestor de projetos, gerência, acompanhamento e compatibilização)	h	440,00



1.1.2	ARQUITETO PLENO (Elaboração de projeto executivo de arquitetura)	h	440,00
1.1.3	ARQUITETO PAISAGISTA (Elaboração de projeto executivo de paisagismo)	h	220,00
1.1.4	ARQUITETO JUNIOR (Elaboração de projeto executivo de sinalização)	h	220,00
1.1.5	ENGENHEIRO CIVIL PLENO (Elaboração de projeto executivo estrutural)	h	220,00
1.1.6	ENGENHEIRO ELETRICISTA (Elaboração de projeto executivo das instalações elétricas)	h	330,00
1.1.7	ENGENHEIRO ELETRICISTA (Elaboração de projeto executivo de SPDA)	h	220,00
1.1.8	ENGENHEIRO ELETRICISTA (Elaboração de projeto executivo luminotécnico)	h	264,00
1.1.9	ENGENHEIRO SANITARISTA (Elaboração de projeto executivo de instalações hidrossanitárias)	h	330,00
1.1.10	ENGENHEIRO CIVIL PLENO (Elaboração de projeto executivo de sistema preventivo de combate a incêndio - CBMGO)	h	330,00
1.1.11	ENGENHEIRO CIVIL PLENO (Elaboração de projeto executivo de sistema de climatização)	h	220,00
	CANTEIRO DE OBRA (MOBILIZAÇÃO / DESMOBILIZAÇÃO)		-
1.2.1	PLACA DE OBRA (plotagem sobre chapa metálica)	m ²	15,00
1.2.2	ALUGUEL CONTAINER/ESCRIT INCL INST ELET LARG=2,20 COMP=6,20M ALT=2,50M CHAPA ACO C/NERV TRAPEZ FORRO C/ISOL TERMO/ACÚSTICO CHASSIS REFORC PISO COMPENS NAVAL EXC TRANSP/CARGA/DESCARGA	mês	12,00
1.2.3	BARRACÃO DE OBRAS PADRÃO AGETOP/2014 (BLOCOS,COBERTURAS, PASSARELAS E MÓVEIS), COM ALOJAMENTO E LAVANDERIA , COM PINTURA, EM CONSONÂNCIA COM AS NR's, EM ESPECIAL A NR-18, INCLUSO INSTALAÇÕES ELÉTRICAS E HIDROSSANITÁRIAS - (COM REAPROVEITAMENTO 1 VEZ).	mês	24,00
1.2.4	BARRACÃO DE OBRAS PADRÃO AGETOP/2014 (BLOCOS,COBERTURAS,PASSARELAS E MÓVEIS), SEM ALOJAMENTO E LAVANDERIA , COM PINTURA, EM CONSONÂNCIA COM AS NR's, EM ESPECIAL A NR-18, INCLUSO INSTALAÇÕES ELÉTRICAS E HIDROSSANITÁRIAS - (COM REAPROVEITAMENTO 1 VEZ).	m ²	135,00
1.2.5	TAPUME DE CHAPA DE MADEIRA COMPENSADA, E= 6MM, COM PINTURA A CAL E REAPROVEITAMENTO DE 2X	m ²	1.681,31
1.2.6	LIGAÇÃO PROVISÓRIA DE ÁGUA (INCLUSO RETIRADA DO ESGOTO SANITÁRIO)	ud	1,00
1.2.7	ENTRADA PROVISORIA DE ENERGIA ELÉTRICA AÉREA TRIFÁSICA 40A EM POSTE MADEIRA	ud	1,00
1.2.8	CONSUMO DE ENERGIA	KWh	25.912,32
1.2.9	CONSUMO DE ÁGUA	m ³	956,72
1.2.10	CONSUMO DE ESGOTO	m ³	705,60
1.3	MÃO DE OBRA PERMANENTE		-
1.3.1	ARQUITETO DE OBRA PLENO	h	2.640,00
1.3.2	MESTRE DE OBRAS	h	2.640,00
1.3.3	ENCARREGADO GERAL DE OBRAS	h	5.280,00
1.3.4	AUXILIAR DE ESCRITÓRIO	h	

 Cota de Matrícula: 1020200000519
 Pág. 002
 www.creaeng.org.br/autenticacao

G

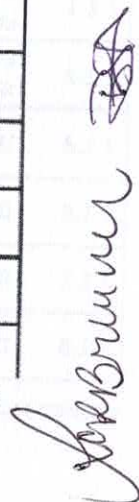

1.3.5	APONTADOR OU APROPRIADOR	h	2.640,00
1.3.6	VIGIA NOTURNO COM ENCARGOS COMPLEMENTARES	h	10.560,00
1.3.7	DOCUMENTAÇÃO FOTOGRÁFICA DA OBRA (EMISSÃO DE RELATÓRIO FINAL DE ACOMPANHAMENTO DE OBRA ILUSTRADO NO MÍNIMO COM 36 FOTOS COLORIDAS, 18X24CM A 300 DPI, LEGENDADAS, DEVIDAMENTE ENCADERNADO EM 3 CÓPIAS PAPEL E 1 CÓPIA EM MEIO DIGITAL).	unid	12,00
1.4	PESQUISA ARQUEOLÓGICA E ACOMPANHAMENTO DA OBRA DE RESTAURAÇÃO - CAMPO		-
1.4.1	ARQUEÓLOGO JUNIOR, INCLUSO ENCARGOS COMPLEMENTARES	h	660,00
1.4.2	AUXILIAR DE ARQUEOLOGIA, INCLUSO ENCARGOS COMPLEMENTARES	h	1.320,00
1.5	PESQUISA ARQUEOLÓGICA E ACOMPANHAMENTO DA OBRA DE RESTAURAÇÃO - LABORATÓRIO		-
1.5.1	ARQUEÓLOGO JUNIOR, INCLUSO ENCARGOS COMPLEMENTARES	h	660,00
1.5.2	AUXILIAR DE ARQUEOLOGIA, INCLUSO ENCARGOS COMPLEMENTARES	h	1.320,00
1.6	LOCAÇÃO DE EQUIPAMENTOS		-
1.6.1	LOCAÇÃO DE ANDAIME METÁLICO TUBULAR TIPO TORRE	m / mês	7.560,00
1.6.2	PLATAFORMA MADEIRA P/ ANDAIME TUBULAR APROVEITAMENTO 20 VEZES	m ²	285,00
1.6.3	BANDEJA SALVA-VIDAS/COLETA DE ENTULHOS, COM TABUA	m	19,00
1.7	ANÁLISES / DIAGNÓSTICOS		-
1.7.1	EXAME À PERCURSSÃO ATRAVÉS DE MARTELO DE BORRACHA, IDENTIFICANDO OS TRECHOS DE REVESTIMENTOS A SEREM TROCADOS.	m ²	4.636,93
1.7.2	MAPEAMENTO GRÁFICO, IDENTIFICANDO OS TRECHOS DE REVESTIMENTOS A SEREM TROCADOS	m ²	4.636,93
1.7.3	CALCIMETRIA (DETERMINAÇÃO DA % DA CACO3 EM ARGAMASSAS)	ud	6,00
1.7.4	ENSAIO SIMPLES DE ARGAMASSA (DETERMINAÇÃO DO TRAÇO PROVAVEL EM MASSA, COM ANÁLISE GRANULOMÉTRICA DO AGREGADO APÓS ATAQUE ÁCIDO E REMOÇÃO DOS FINOS)	ud	6,00
2	DEMOLUÇÕES / REMOÇÕES / LIMPEZA		-
2.1	EDIFICAÇÃO "ESTAÇÃO FERROVIÁRIA"		-
2.1.1	DEMOLIÇÃO DE PISO DE ALTA RESISTÊNCIA (Remoção de proteção mecânica de impermeabilização)	m ²	789,00
2.1.2	DEMOLIÇÃO-COBERTURA TELHA FIBROCIMENTO/FIBRA DE VIDRO/SIMILARES C/ TRANSP. ATÉ CB. E CARGA	m ²	759,07
2.1.3	DEMOLIÇÃO ESTRUTURA EM MADEIRA TELHADO C/ TRANSP. ATÉ CB. E CARGA	m ²	632,71
2.1.4	DEMOLIÇÃO DE ALVENARIA DE TIJOLOS MACIÇOS/REAPROVEITAMENTO	m ²	375,55
2.1.5	RETIRADA DE APARELHOS SANITÁRIOS (vasos, pias, cubas, mictórios, etc)	ud	24,00
2.1.6	DEMOLIÇÃO DE PLACAS DIVISÓRIAS DE GRANILITE	m ²	21,98



Autenticidade nº: 20005602
 CAM nº: 102020000519 Página: 003
 www.creago.org.br/autenticacao





2.1.7	RETIRADA DE DIVISÓRIAS EM CHAPAS DE MADEIRA, COM MONTANTES METÁLICOS	m ²	121,02
2.1.8	RETIRADA CUIDADOSA DE PISO DE MÁRMORE E ARGAMASSA DE ASSENTAMENTO	m ²	10,68
2.1.9	DEMOLIÇÃO DE PISO DE ALTA RESISTÊNCIA (Piso de granitina)	m ²	764,85
2.1.10	DEMOLIÇÃO DE FORRO DE GESSO	m ²	45,39
2.1.11	REMOÇÃO DE AZULEJO E SUBSTRATO DE ADERÊNCIA EM ARGAMASSA (Demolição cuidadosa de revestimento cerâmico das copas e cozinhas, e de peças desconformes da fachada)	m ²	29,31
2.1.12	REMOÇÃO DE VIDRO COMUM	m ²	276,35
2.1.13	RETIRADA DE ESQUADRIAS METÁLICAS	m ²	52,55
2.1.14	DEMOLIÇÃO DE REVESTIMENTO DE ARGAMASSA DE CAL E AREIA	m ²	1.391,08
2.1.15	REMOÇÃO DE PINTURA ANTIGA A LÁTEX (Remoção na área das paredes internas / externas / teto)	m ²	3.245,85
2.1.16	LIMPEZA AZULEJO (Ladrilhos barrado parede externa edificação)	m ²	224,14
2.1.17	LIMPEZA PISO CERÂMICO (Ladrilho hidráulico piso da plataforma)	m ²	718,22
2.1.18	DEMOLIÇÃO DAS INSTALAÇÕES ELÉTRICAS E AFINS C/ TRANSP. ATÉ CB. E CARGA	h	220,00
2.2.1	DEMOLIÇÃO DE CONCRETO SIMPLES (Calçamento em concreto desempenado, sem reaproveitamento).	m ³	1.120,15
2.2.2	RETIRADA DE MEIO FIO C/ EMPILHAMENTO E S/ REMOÇÃO	m	769,28
2.2.3	DEMOLIÇÃO DE ALVENARIA DE TIJOLOS MACICOS S/REAPROVEITAMENTO (Demolição de muros/muretas e bancos em alvenaria de tijolo maciço).	m ³	147,71
2.2.4	LIMPEZA MECANIZADA DE TERRENO COM REMOÇÃO DE CAMADA VEGETAL, UTILIZANDO MOTONIVELADORA	m ²	10.802,29
2.2.5	DEMOLIÇÃO DE ESTRUTURA METÁLICA SEM REMOÇÃO	m ²	125,84
2.2.6	DEMOLIÇÃO DE PAVIMENTAÇÃO ASFÁLTICA COM UTILIZAÇÃO DE MARTELO PERFURADOR, ESPESSURA ATÉ 15 CM, EXCLUSIVE CARGA E TRANSPORTE	m ³	51,00
2.3	TRANSPORTE DE MATERIAL DEMOLIDO / REMOVIDO		-
2.3.1	CARGA E DESCARGA MECANIZADAS DE ENTULHO EM CAMINHÃO BASCULANTE 6 M3	m ³	1.437,44
2.3.2	TRANSPORTE COM CAMINHÃO BASCULANTE 6 M3, RODOVIA PAVIMENTADA (PARA DISTANCIAS SUPERIORES A 4 KM)	m ³ xKm	43.985,66
2.3.3	LIMPEZA FINAL DA OBRA	m ²	29.995,99
3	MOVIMENTAÇÃO DE TERRA		-
3.1	CORTE / ATERRO / TRANSPORTE		-
3.1.1	CORTE E ATERRO COMPENSADO	m ³	53,70
3.1.2	REATERRO DE VALA COM COMPACTAÇÃO MANUAL	m ³	1.118,89
3.1.3	TRANSPORTE COM CAMINHÃO BASCULANTE 6 M3, RODOVIA PAVIMENTADA (PARA DISTANCIAS SUPERIORES A 4 KM)	m ³ xKm	34.238,03
4	VEDAÇÕES / DIVISÓRIAS		-

G

4.1	ALVENARIAS			
4.1.1	ALVENARIA DE VEDAÇÃO DE BLOCOS CERÂMICOS FURADOS NA HORIZONTAL DE 9X14X19CM (ESPESURA 9CM) DE PAREDES COM ÁREA LÍQUIDA MAIOR OU IGUAL A 6M ² SEM VÃOS E ARGAMASSA DE ASSENTAMENTO COM PREPARO EM BETONEIRA	m ²	111,83	
4.2	DIVISÓRIAS			
4.2.1	DIVISÓRIA EM MARMORITE ESPESURA 35MM, CHUMBAMENTO NO PISO E PAREDE COM ARGAMASSA DE CIMENTO E AREIA, POLIMENTO MANUAL, EXCLUSIVE FERRAGENS) branco sarda - e=3cm - polimento em ambos os lados - h 1,8m	m ²	44,32	
4.3	MURO DE CONTENÇÃO			
4.3.1	MURO DE ARRIMO DE ALVENARIA DE TIJOLOS	m ³	74,05	
5	COBERTURAS E PROTEÇÕES			
5.1	COBERTURAS			
5.1.1	TRAMA DE MADEIRA COMPOSTA POR RIPAS, CAIBROS E TERÇAS PARA TELHADOS DE MAIS QUE 2 ÁGUAS PARA TELHA CERÂMICA CAPA-CANAL. AF_12/2015	m ²	175,88	
5.1.2	TELHAMENTO COM TELHA CERÂMICA DE ENCAIXE, TIPO FRANCESA, COM MAIS DE 2 ÁGUAS, INCLUSO TRANSPORTE VERTICAL. AF_06/2016	m ²	159,32	
5.2	PROTEÇÕES IMPERMEABILIZADAS			
5.2.1	IMPERMEABILIZAÇÃO DE SUPERFÍCIE COM MANTA ASFÁLTICA (COM POLÍMEROS TIPO APP), E=4 MM	m ²	1.361,07	
5.2.2	CONTRAPISO EM ARGAMASSA TRAÇO 1:4 (CIMENTO E AREIA), PREPARO MECÂNICO COM BETONEIRA 400 L, APLICADO EM ÁREAS SECAS SOBRE LAJE, ADERIDO, ESPESURA 2CM. AF_06/2014	m ²	1.361,07	
5.2.3	PINTURA EPÓXI, DUAS DEMÃOS (Aplicação sobre proteção mecânica da laje impermeabilizada)	m ²	1.361,07	
5.3	CALHAS E CONDUTORES			
5.3.1	CALHA EM CHAPA DE AÇO GALVANIZADO NUMERO 24, DESENVOLVIMENTO DE 50CM	m	55,20	
5.3.2	RUFO EM CHAPA DE AÇO GALVANIZADO NUMERO 24, CORTE DE 25 CM, INCLUSO TRANSPORTE VERTICAL. AF_06/2016	m	340,77	
5.3.3	TUBO, PVC, SOLDÁVEL, DN 85MM, INSTALADO EM PRUMADA DE ÁGUA - FORNECIMENTO E INSTALAÇÃO. AF_12/2014	m	62,40	
6	PAVIMENTAÇÕES			
6.1	EDIFICAÇÃO "ESTAÇÃO FERROVIÁRIA"			
6.1.1	CONTRAPISO EM ARGAMASSA TRAÇO 1:4 (CIMENTO E AREIA), PREPARO MECÂNICO COM BETONEIRA 400 L, APLICADO EM ÁREAS SECAS SOBRE LAJE, NÃO ADERIDO, ESPESURA 5CM. AF_06/2014	m ²	1.018,86	
6.2	PRAÇA "ENTORNO DA ESTAÇÃO"			
6.2.1	EXECUÇÃO DE PASSEIO (CALÇADA) OU PISO DE CONCRETO COM CONCRETO MOLDADO IN LOCO, FEITO EM OBRA, ACABAMENTO CONVENCIONAL, ESPESURA 8 CM, ARMADO. AF_07/2016	m ²	13.731,45	
6.2.2	PAVIMENTO EM PARALELEPÍPEDO SOBRE COLCHÃO DE AREIA REJUNTADO COM ARGAMASSA DE CIMENTO E AREIA NO TRAÇO 1:3 (PEDRAS PEQUENAS 30 A 35 PECAS POR M2)	m ²	1.109,87	
6.2.3	PAVIMENTO EM PARALELEPÍPEDO (PEDRAS PEQUENAS 30 A 35 PECAS POR M2)	m ²		



	ASSENTADO SOBRE TERRENO NATURAL, COM JUNTA GRAMADA 5CM DE LARGURA.		1.460,72
6.2.4	PISO EM GRANITO BRANCO 50X50CM LEVIGADO ESPESSURA 2CM, ASSENTADO COM ARGAMASSA COLANTE DUPLA COLAGEM, COM REJUNTAMENTO EM CIMENTO BRANCO	m ²	415,48
6.3	PAVIMENTAÇÃO ASFÁLTICA		-
6.3.1	TRATAMENTO SUPERFICIAL DUPLO - TSD, COM EMULSÃO RR-2C	m ²	551,82
6.3.2	CAPA SELANTE COMPREENDENDO APLICAÇÃO DE ASFALTO NA PROPORÇÃO DE 0,7 A 1,5L / M2, DISTRIBUIÇÃO DE AGREGADOS DE 5 A 15KG/M2 E COMPACTAÇÃO COM ROLO - COM USO DA EMULSAO RR-2C, INCLUSO APLICAÇÃO E COMPACTAÇÃO	m ²	551,82
6.3.3	TRANSPORTE COMERCIAL DE BRITA (DMT = 30km)	m ³ xkm	430,42
6.3.4	CARGA, MANOBRAS E DESCARGA DE MISTURA BETUMINOSA A QUENTE, COM CAMINHÃO BASCULANTE 6 M3	m ³ xKm	68,98
7	REVESTIMENTOS		-
7.1	PISOS		-
7.1.1	PISO EM GRANILITE, MARMORITE OU GRANITINA ESPESSURA 8 MM, INCLUSO JUNTAS DE DILATAÇÃO PLÁSTICAS	m ²	690,43
7.1.2	PISO MÁRMORE BRANCO ASSENTADO SOBRE ARGAMASSA TRACO 1:4 (CIMENTO/AREIA)	m ²	213,18
7.1.3	REVESTIMENTO CERÂMICO PARA PISO COM PLACAS TIPO GRÊS DE DIMENSÕES 60X60 CM APLICADA EM AMBIENTES DE ÁREA MAIOR QUE 10 M2.	m ²	62,94
7.1.4	LADRILHO HIDRÁULICO DE DUAS CORES (S/LASTRO)	m ²	425,02
7.2	PAREDES INTERNAS / EXTERNAS / TETO		-
7.2.1	MASSA ÚNICA, PARA RECEBIMENTO DE PINTURA, EM ARGAMASSA TRAÇO 1:2:8, PREPARO MECÂNICO COM BETONEIRA 400L, APLICADA MANUALMENTE EM FACES INTERNAS DE PAREDES, ESPESSURA DE 20MM, COM EXECUÇÃO DE TALISCAS. AF_06/2014	m ²	448,78
7.2.2	EMBOÇO OU MASSA ÚNICA EM ARGAMASSA TRAÇO 1:2:8, PREPARO MANUAL, APLICADA MANUALMENTE EM PANOS DE FACHADA COM PRESENÇA DE VÃOS, ESPESSURA DE 25 MM.	m ²	413,24
7.2.3	MASSA ÚNICA, PARA RECEBIMENTO DE PINTURA, EM ARGAMASSA TRAÇO 1:2:8, PREPARO MANUAL, APLICADA MANUALMENTE EM TETO, ESPESSURA DE 20MM, COM EXECUÇÃO DE TALISCAS.	m ²	529,06
7.2.4	IMPERMEABILIZAÇÃO DE SUPERFÍCIE COM REVESTIMENTO BICOMPONENTE SEMI FLEXÍVEL. (Impermeabilização das paredes limítrofes internas).	m ²	1.361,07
7.2.5	REVESTIMENTO CERÂMICO PARA PAREDES INTERNAS COM PLACAS TIPO GRÊS OU SEMI-GRÊS DE DIMENSÕES 20X20 CM APLICADAS EM AMBIENTES DE ÁREA MAIOR QUE 5 M ² NA ALTURA INTEIRA DAS PAREDES.	m ²	244,29
7.2.6	LADRILHO HIDRÁULICO DE DUAS CORES (S/LASTRO)	m ²	29,31
7.2.7	FORRO DE GESSO EM PLACAS 60X60CM, ESPESSURA 1,2CM, INCLUSIVE FIXAÇÃO COM ARAME	m ²	62,94
7.3	PINTURAS		-
7.3.1	APLICAÇÃO MANUAL DE PINTURA COM TINTA LÁTEX ACRÍLICA EM PAREDES, DUAS DEMÃOS.	m ²	1.377,48
7.3.2	PINTURA PVA LATEX 3 DEMAOS SEM SELADOR (Pintura paredes internas e teto)	m ²	3.259,45
8	ESQUADRIAS METÁLICAS / MADEIRA		-
8.1	INSTALAÇÃO NOVAS ESQUADRIAS		-



6

[Handwritten signature]

[Handwritten signature]

8.1.1	JANELA DE FERRO QUADRICULADO FIXA COM VIDRO LISO 6MM, INCLUSIVE PINTURA ESMALTE, FORNECIMENTO E INSTALAÇÃO	m ²	3,72
8.1.2	JANELA DE FERRO QUADRICULADO COM VIDRO FANTASIA 4MM, INCLUSIVE PINTURA ESMALTE, FORNECIMENTO E INSTALAÇÃO	m ²	10,35
8.1.3	PORTA METÁLICA TIPO CAMARÃO, INCLUSIVE PINTURA ESMALTE, FORNECIMENTO E INSTALAÇÃO	m ²	80,32
8.1.4	PORTA DE FERRO QUADRICULADO FIXA COM VIDRO LISO TEMPERADO 8MM, INCLUSIVE PINTURA ESMALTE, FORNECIMENTO E INSTALAÇÃO	m ²	11,15
8.1.5	PORTA DE FERRO QUADRICULADO COM VIDRO FANTASIA 4MM, INCLUSIVE PINTURA ESMALTE, FORNECIMENTO E INSTALAÇÃO	m ²	31,94
8.1.6	KIT DE PORTA DE MADEIRA PARA PINTURA, SEMI-OCA (LEVE OU MÉDIA), PADRÃO POPULAR, 90X210CM, ESPESSURA DE 3,5CM, ITENS INCLUSOS: DOBRADIÇAS, MONTAGEM E INSTALAÇÃO DO BATENTE, FECHADURA COM EXECUÇÃO DO FURO - FORNECIMENTO E INSTALAÇÃO. AF_08/2015	unid.	6,00
8.1.7	KIT DE PORTA DE MADEIRA PARA PINTURA, SEMI-OCA (LEVE OU MÉDIA), PADRÃO POPULAR, 70X210CM, ESPESSURA DE 3,5CM, ITENS INCLUSOS: DOBRADIÇAS, MONTAGEM E INSTALAÇÃO DO BATENTE, FECHADURA COM EXECUÇÃO DO FURO - FORNECIMENTO E INSTALAÇÃO. AF_08/2015	unid.	2,00
8.1.8	PORTA EM ALUMÍNIO DE ABRIR TIPO VENEZIANA COM GUARNIÇÃO, FIXAÇÃO COM P M2 AS ARAFUSOS - FORNECIMENTO E INSTALAÇÃO. AF_08/2015	m ²	6,90
8.2	RESTAURAÇÃO DE ESQUADRIAS		-
8.2.1	RESTAURAÇÃO DE ESQUADRIAS METÁLICAS PORTAS E JANELAS DE FERRO QUADRICULADO, INCLUSIVE PINTURA ESMALTE E SUBSTITUIÇÃO DOS VIDROS FANTASIA 4MM	m ²	45,50
8.2.2	RESTAURAÇÃO DE ESQUADRIAS METÁLICAS PORTAS E JANELAS DE FERRO QUADRICULADO, INCLUSIVE PINTURA ESMALTE E SUBSTITUIÇÃO DOS LISOS 6MM	m ²	191,11
8.2.3	RESTAURAÇÃO DE GRADE EM FERRO FORJADO, INCLUSIVE PINTURA ESMALTE	m ²	37,56
9	INSTALAÇÕES ELÉTRICAS / SPDA / CABEAMENTO ESTRUTURADO		-
9.1	INSTALAÇÕES ELÉTRICAS		-
9.1.1	CAIXA OCTOGONAL 3" X 3", PVC, INSTALADA EM LAJE - FORNECIMENTO E INSTALAÇÃO. AF_12/2015	unid.	344,00
9.1.2	CABO DE COBRE FLEXÍVEL ISOLADO, 1,5 MM ² , ANTI-CHAMA 0,6/1,0 KV, PARA CIRCUITOS TERMINAIS - FORNECIMENTO E INSTALAÇÃO. AF_12/2015	m	541,40
9.1.3	CABO DE COBRE FLEXÍVEL ISOLADO, 2,5 MM ² , ANTI-CHAMA 0,6/1,0 KV, PARA CIRCUITOS TERMINAIS - FORNECIMENTO E INSTALAÇÃO. AF_12/2015	m	4.062,60
9.1.4	CABO DE COBRE FLEXÍVEL ISOLADO, 4 MM ² , ANTI-CHAMA 0,6/1,0 KV, PARA CIRCUITOS TERMINAIS - FORNECIMENTO E INSTALAÇÃO. AF_12/2015	m	4.029,80
9.1.5	CABO DE COBRE FLEXÍVEL ISOLADO, 6 MM ² , ANTI-CHAMA 0,6/1,0 KV, PARA CIRCUITOS TERMINAIS - FORNECIMENTO E INSTALAÇÃO. AF_12/2015	m	1.640,10
9.1.6	CABO DE COBRE FLEXÍVEL ISOLADO, 10 MM ² , ANTI-CHAMA 0,6/1,0 KV, PARA DISTRIBUIÇÃO - FORNECIMENTO E INSTALAÇÃO. AF_12/2015	m	1.239,20
9.1.7	CABO DE COBRE FLEXÍVEL ISOLADO, 16 MM ² , ANTI-CHAMA 0,6/1,0 KV, PARA CIRCUITOS TERMINAIS - FORNECIMENTO E INSTALAÇÃO. AF_12/2015	m	8,20
9.1.8	CABO DE COBRE FLEXÍVEL ISOLADO, 25 MM ² , ANTI-CHAMA 0,6/1,0 KV, PARA DISTRIBUIÇÃO - FORNECIMENTO E INSTALAÇÃO. AF_12/2015	m	32,80
9.1.9	CAIXA DE PASSAGEM 4" X 2" EM FERRO GALV	unid.	155,00
9.1.10	DISJUNTOR TERMOMAGNÉTICO MONOPOLAR PADRÃO NEMA (AMERICANO) 35 A 50A 240V, FORNECIMENTO E INSTALAÇÃO	unid.	1,00
9.1.11	DISJUNTOR TERMOMAGNÉTICO MONOPOLAR PADRÃO NEMA (AMERICANO) 10 A 30A	unid.	



	240V, FORNECIMENTO E INSTALAÇÃO		39,00
9.1.12	ELETRODUTO METÁLICO FLEXÍVEL DIÂMETRO DIAM. 1"	m	581,10
9.1.13	ELETRODUTO METÁLICO FLEXÍVEL DIÂMETRO DIAM.1/2"	m	1.698,90
9.1.14	LUMINÁRIA FECHADA PARA ILUMINAÇÃO PÚBLICA - LAMPADAS DE 250/500W - FORNECIMENTO E INSTALAÇÃO (EXCLUINDO LAMPADAS)	unid.	99,00
9.1.15	POSTE CÔNICO CONTÍNUO EM AÇO GALVANIZADO, RETO, FLANGEADO, H = 3 M, DIÂMETRO INFERIOR = *95* MM	unid.	99,00
9.1.16	REFLETOR REDONDO EM ALUMÍNIO COM SUPORTE E ALCA REGULÁVEL PARA FIXAÇÃO, COM LAMPADA VAPOR DE MERCÚRIO 250W	unid.	37,00
9.1.17	ELETRODUTO FLEXÍVEL SEALTUBE 1"	m	1.261,80
9.1.18	INTERRUPTOR SIMPLES (3 MÓDULOS), 10A/250V, INCLUINDO SUPORTE E PLACA FORNECIMENTO E INSTALAÇÃO. AF_12/2015	unid.	4,00
9.1.19	INTERRUPTOR SIMPLES (2 MÓDULOS) COM INTERRUPTOR PARALELO (1 MÓDULO), 10A/250V, INCLUINDO SUPORTE E PLACA - FORNECIMENTO E INSTALAÇÃO. AF_12/2015	unid.	2,00
9.1.20	INTERRUPTOR SIMPLES (2 MÓDULOS), 10A/250V, INCLUINDO SUPORTE E PLACA FORNECIMENTO E INSTALAÇÃO. AF_12/2015	unid.	1,00
9.1.21	INTERRUPTOR PARALELO (1 MÓDULO), 10A/250V, INCLUINDO SUPORTE E PLACA - FORNECIMENTO E INSTALAÇÃO. AF_12/2015	unid.	12,00
9.1.22	TOMADA MÉDIA DE EMBUTIR (1 MÓDULO), 2P+T 10 A, INCLUINDO SUPORTE E PLACA - FORNECIMENTO E INSTALAÇÃO. AF_12/2015	unid.	12,00
9.1.23	TOMADA MÉDIA DE EMBUTIR (1 MÓDULO), 2P+T 20 A, INCLUINDO SUPORTE E PLACA - FORNECIMENTO E INSTALAÇÃO. AF_12/2015	unid.	4,00
9.1.24	TOMADA BAIXA DE EMBUTIR (1 MÓDULO), 2P+T 10 A, INCLUINDO SUPORTE E PLACA - FORNECIMENTO E INSTALAÇÃO. AF_12/2015	unid.	100,00
9.1.25	TOMADA ALTA DE EMBUTIR (1 MÓDULO), 2P+T 20 A, INCLUINDO SUPORTE E PLACA - FORNECIMENTO E INSTALAÇÃO. AF_12/2015	unid.	14,00
9.1.26	LUMINÁRIA GLOBO VIDRO LEITOSO /PLAFONIER/BOCAL/ LAMPADA INCANDESCENTE 100W	unid.	296,00
9.1.27	LUMINÁRIA TIPO CALHA, DE SOBREPOR, COM REATOR DE PARTIDA RÁPIDA E LAMPADA FLUORESCENTE 4X40W, COMPLETA, FORNECIMENTO E INSTALACAO	unid.	48,00
9.1.28	LUSTRE CRISTAL (SALÃO PRINCIPAL - SAGUÃO)	unid.	1,00
9.2	INSTALAÇÕES SPDA		-
9.2.1	HASTE COPPERWELD 5/8 X 3,0M COM CONECTOR	unid.	18,00
9.2.2	PARA-RAIOS TIPO FRANKLIN - CABO E SUPORTE ISOLADOR	unid.	3,00
9.2.3	CORDOALHA DE COBRE NU, INCLUSIVE ISOLADORES - 50,00 MM2 - FORNECIMENTO E INSTALAÇÃO	m	255,86
9.2.4	CORDOALHA DE COBRE NU, INCLUSIVE ISOLADORES - 35,00 MM2 - FORNECIMENTO E INSTALAÇÃO	m	395,00
9.2.5	CORDOALHA DE COBRE NU, INCLUSIVE ISOLADORES - 16,00 MM2 - FORNECIMENTO E INSTALAÇÃO	m	67,00
9.2.6	MASTRO SIMPLES DE FERRO GALVANIZADO P/ PARA-RAIOS H=3,00M INCLUINDO BASE - FORNECIMENTO E INSTALAÇÃO	unid.	3,00
9.3	INSTALAÇÕES CABEAMENTO ESTRUTURADO		-
9.3.1	CONECTOR RJ-45 CAT. 6	unid.	47,00
9.3.2	PATCH CORD UTP-4 P, CAT 6, FLEXÍVEL 2.0 M	unid.	2,00



CAT. Nº 1 - 1020200000519 - Página: 008
 www.orego.org.br/diagnostico



6

[Handwritten signature]

[Handwritten signature]

[Handwritten signature]

9.3.3	unid.	2,00	PATCH PANNEL PADRÃO 19" CAT. 6, COM 24 PORTAS
9.3.4	unid.	1,00	RACK FECHADO DE PISO COM PORTA EM ACRÍLICO - 24 U'S
9.3.5	unid.	1.389,50	CABO UTP-4P, CAT. 6, 24 AWG
9.3.6	unid.	15,00	ESPELHO BAQUELITE 4" X 2" 2 FURROS RJ-45
9.3.7	unid.	13,00	ESPELHO BAQUELITE 4" X 2" 1 FURO RJ-45
9.3.8	unid.	42,00	CAIXA DE PASSAGEM PARA TELEFONE 10X10X5CM (SOBREPOR) FORNECIMENTO E INSTALAÇÃO
9.3.9	m	127,70	ELETRODUTO DE AÇO GALVANIZADO ELETROLÍTICO DN 20MM (3/4"), TIPO LEVE, INCLUSIVE CONEXÕES - FORNECIMENTO E INSTALAÇÃO
9.3.10	m	238,60	ELETRODUTO FLEXÍVEL SEALTUBE 1"
9.3.11	unid.	1,00	CENTRAL PABX 300/24 RAMAIS
9.3.12	unid.	1,00	SWITCH 8P GERENCIÁVEL
10			INSTALAÇÕES HIDROSSANITÁRIAS / CLIMATIZAÇÃO / SIMATIZAÇÃO / INCÊNDIO
10.1			INSTALAÇÕES HIDROSSANITÁRIAS (Louças / Metais / Bancadas)
10.1.1	unid.	15,00	TORNEIRA CROMADA DE MESA PARA LAVATÓRIO, BICA ALTA (REF 1195)
10.1.2	unid.	12,00	SIFÃO DO TIPO GARRAFA EM METAL CROMADO 1 X 1,1/2" - FORNECIMENTO E INSTALAÇÃO. AF_12/2013
10.1.3	unid.	8,00	VASO SANITÁRIO SIFONADO COM CAIXA ACOPLADA LOUÇA BRANCA - PADRÃO MÉDIO, INCLUSO ENGATE FLEXÍVEL EM METAL CROMADO, 1/2" X 40CM - FORNECIMENTO E INSTALAÇÃO. AF_12/2013
10.1.4	unid.	3,00	MICRÓRIO SIFONADO DE LOUCA BRANCA COM PERTENCES, COM REGISTRO DE PRESSÃO 1/2" COM CANOPLA CROMADA ACABAMENTO SIMPLES E CONJUNTO PARA FIXAÇÃO - FORNECIMENTO E INSTALAÇÃO
10.2			INSTALAÇÕES HIDROSSANITÁRIAS (Ramais de distribuição)
10.2.1	unid.	6,00	TE, PVC, SERIE NORMAL, ESGOTO PREDIAL, DN 50 X 50 MM, JUNTA ELÁSTICA, FORNECIDO E INSTALADO EM RAMAL DE DESCARGA OU RAMAL DE ESGOTO SANITÁRIO. AF_12/2014
10.2.2	unid.	2,00	JOELHO REDUÇÃO 90G PVC SOLD C/ BUCHA DE LATÃO 25MM X 1/2"
10.2.3	unid.	1,00	LUVA COM BUCHA DE LATÃO, PVC, SOLDÁVEL, DN 25MM X 3/4", INSTALADO EM RAMAL OU SUB-RAMAL DE ÁGUA - FORNECIMENTO E INSTALAÇÃO. AF_12/2014
10.2.4	unid.	3,00	CAP PVC SOLD P/ ÁGUA FRIA PREDIAL 25 MM
10.2.5	unid.	1,00	TE DE REDUÇÃO, PVC, SOLDÁVEL, 90 GRAUS, 50 MM X 25 MM, PARA ÁGUA FRIA PREDIAL
10.2.6	unid.	3,00	JOELHO 90 GRAUS, PVC, SOLDÁVEL, DN 50MM, INSTALADO EM PRUMADA DE ÁGUA - FORNECIMENTO E INSTALAÇÃO. AF_12/2014
10.2.7	unid.	8,00	JOELHO 90 GRAUS, PVC, SOLDÁVEL, DN 25MM, INSTALADO EM RAMAL OU SUB-RAMAL DE ÁGUA FORNECIMENTO E INSTALAÇÃO. AF_12/2014
10.2.8	unid.	7,00	JOELHO REDUÇÃO 90G PVC SOLD C/ BUCHA DE LATÃO 25MM X 1/2"
10.2.9	unid.	2,00	TE DE REDUÇÃO DE FERRO GALVANIZADO, COM ROSCA BSP, DE 1" X 1/2"
10.2.10	unid.		JOELHO PVC C/ BOLSA E ANEL P/ ESG PREDIAL 90G DN 40MM X 1,1/2"

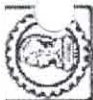

			12,00
10.2.11	TE, PVC, SERIE NORMAL, ESGOTO PREDIAL, DN 40 X 40 MM, JUNTA SOLDÁVEL, FORNECIDO E INSTALADO EM RAMAL DE DESCARGA OU RAMAL DE ESGOTO SANITÁRIO. AF_12/2014_P	m	2,00
10.2.12	TE, PVC, SERIE NORMAL, ESGOTO PREDIAL, DN 100 X 100 MM, JUNTA ELÁSTICA, FORNECIDO E INSTALADO EM RAMAL DE DESCARGA OU RAMAL DE ESGOTO SANITÁRIO. AF_12/2014	unid.	4,00
10.2.13	TE PVC, SOLDÁVEL, COM BUCHA DE LATÃO NA BOLSA CENTRAL, 90 GRAUS, 25 MM X 1/2", PARA ÁGUA FRIA PREDIAL	m	3,00
10.2.14	TUBO, PVC, SOLDÁVEL, DN 50MM, INSTALADO EM PRUMADA DE ÁGUA - FORNECIMENTO E INSTALAÇÃO. AF_12/2014_P	m	17,88
10.2.15	TUBO, PVC, SOLDÁVEL, DN 25MM, INSTALADO EM RAMAL OU SUB-RAMAL DE ÁGUA FORNECIMENTO E INSTALAÇÃO. AF_12/2014_P	m	119,33
10.2.16	TUBO PVC, SERIE NORMAL, ESGOTO PREDIAL, DN 40 MM, FORNECIDO E INSTALADO EM RAMAL DE DESCARGA OU RAMAL DE ESGOTO SANITÁRIO. AF_12/2014_P	m	39,99
10.2.17	TUBO PVC, SERIE NORMAL, ESGOTO PREDIAL, DN 50 MM, FORNECIDO E INSTALADO EM RAMAL DE DESCARGA OU RAMAL DE ESGOTO SANITÁRIO. AF_12/2014_P	m	19,49
10.2.18	TUBO PVC, SERIE NORMAL, ESGOTO PREDIAL, DN 100 MM, FORNECIDO E INSTALADO EM RAMAL DE DESCARGA OU RAMAL DE ESGOTO SANITÁRIO. AF_12/2014_P	m	12,12
10.2.19	CURVA CURTA 90 GRAUS, PVC, SERIE NORMAL, ESGOTO PREDIAL, DN 40 MM, JUNTA SOLDÁVEL, FORNECIDO E INSTALADO EM RAMAL DE DESCARGA OU RAMAL DE ESGOTO SANITÁRIO. AF_12/2014_P	unid.	23,00
10.2.20	JOELHO 45 GRAUS, PVC, SERIE NORMAL, ESGOTO PREDIAL, DN 40 MM, JUNTA SOLDÁVEL, FORNECIDO E INSTALADO EM RAMAL DE DESCARGA OU RAMAL DE ESGOTO SANITÁRIO. AF_12/2014_P	unid.	15,00
10.2.21	JOELHO 45 GRAUS, PVC, SERIE NORMAL, ESGOTO PREDIAL, DN 50 MM, JUNTA SOLDÁVEL, FORNECIDO E INSTALADO EM RAMAL DE DESCARGA OU RAMAL DE ESGOTO SANITÁRIO. AF_12/2014_P	unid.	6,00
10.2.22	JOELHO 45 GRAUS, PVC, SERIE NORMAL, ESGOTO PREDIAL, DN 100 MM, JUNTA SOLDÁVEL, FORNECIDO E INSTALADO EM RAMAL DE DESCARGA OU RAMAL DE ESGOTO SANITÁRIO. AF_12/2014_P	unid.	3,00
10.2.23	JOELHO 90 GRAUS, PVC, SERIE NORMAL, ESGOTO PREDIAL, DN 40 MM, JUNTA SOLDÁVEL, FORNECIDO E INSTALADO EM RAMAL DE DESCARGA OU RAMAL DE ESGOTO SANITÁRIO. AF_12/2014_P	unid.	3,00
10.2.24	JOELHO 90 GRAUS, PVC, SERIE NORMAL, ESGOTO PREDIAL, DN 100 MM, JUNTA ELÁSTICA, FORNECIDO E INSTALADO EM RAMAL DE DESCARGA OU RAMAL DE ESGOTO SANITÁRIO. AF_12/2014	unid.	2,00
10.2.25	JUNÇÃO DUPLA, PVC, SERIE R, ÁGUA PLUVIAL, DN 100 X 100 X 100 MM, JUNTA ELÁSTICA, FORNECIDO E INSTALADO EM RAMAL DE ENCAMINHAMENTO. AF_12/2014	unid.	1,00
10.2.26	JUNÇÃO SIMPLES, PVC, SERIE NORMAL, ESGOTO PREDIAL, DN 100 X 100 MM, JUNTA ELÁSTICA, FORNECIDO E INSTALADO EM RAMAL DE DESCARGA OU RAMAL DE ESGOTO SANITÁRIO. AF_12/2014	unid.	1,00
10.2.27	JUNÇÃO SIMPLES PVC P/ ESG PREDIAL DN 100X50MM	unid.	5,00
10.2.28	JOELHO 90 GRAUS, PVC, SOLDÁVEL, DN 20MM, INSTALADO EM RAMAL OU SUB-RAMAL DE ÁGUA - FORNECIMENTO E INSTALAÇÃO. AF_12/2014_P	unid.	6,00
10.2.29	CAIXA DE GORDURA DUPLA EM CONCRETO PRE-MOLDADO DN 60MM COM TAMPA - FORNECIMENTO E INSTALAÇÃO	unid.	2,00
10.2.30	CAIXA DE INSPEÇÃO EM CONCRETO PRÉ-MOLDADO DN 60MM COM TAMPA H= 60CM - FORNECIMENTO E INSTALAÇÃO	unid.	1,00
10.2.31	CAIXA SIFONADA, PVC, DN 100 X 100 X 50 MM, JUNTA ELÁSTICA, FORNECIDA E INSTALADA EM RAMAL DE DESCARGA OU EM RAMAL DE ESGOTO SANITÁRIO. AF_12	unid.	3,00
10.2.32	TUBO PVC, SERIE NORMAL, ESGOTO PREDIAL, DN 100 MM, FORNECIDO E INSTALADO EM RAMAL DE DESCARGA OU RAMAL DE ESGOTO SANITÁRIO. AF_12/2014_P	m	32,96
10.2.33	TUBO DE AÇO GALVANIZADO COM COSTURA, CLASSE MÉDIA, CONEXÃO ROSQUEADA, DN	m	



G

R

R

Roberto

20 (3/4"), INSTALADO EM RAMAIS E SUB-RAMAIS DE GÁS - FORNECIMENTO E INSTALAÇÃO. AF. 12/2015			38,28
10.2.34	unid.	CAP PVC SOLD P/ AGUA FRIA PREDIAL 50 MM	4,00
10.2.35	m	TUBO PVC, SERIE NORMAL, ESGOTO PREDIAL, DN 50 MM, FORNECIDO E INSTALADO EM RAMAL DE DESCARGA OU RAMAL DE ESGOTO SANITÁRIO. AF. 12/2014 P	22,19
10.2.36	m	TUBO, PVC, SOLDÁVEL, DN 25MM, INSTALADO EM RAMAL OU SUB-RAMAL DE AGUA FORNECIMENTO E INSTALAÇÃO. AF. 12/2014 P	53,27
10.2.37	unid	NIPLE DE REDUÇÃO DE FERRO GALVANIZADO, COM ROSCA BSP, DE 1" X 1/2"	14,00
10.2.38	unid.	PLUG OU BUJÃO FERRO GALV 1"	2,00
10.2.39	unid.	BOMBA RECALQUE D'ÁGUA TRIFÁSICA 1,5HP	2,00
10.2.40	unid.	JATO PARA FONTE SECA - BICO GEISER 50MM	16,00
10.3		SISTEMA DE CLIMATIZAÇÃO	
10.3.1	unid.	APARELHO AR CONDICIONADO SPLIT SYSTEM IDEALE CARRIER 12000 BTU/h	1,00
10.3.2	unid.	AR COND. SPLIT CASSETE 18.000 BTU'S CARRIER 360 GRAUS KCD	4,00
10.3.3	unid.	AR CONDICIONADO SPLIT PISO/TETO CARRIER 24.000 BTU'S	11,00
10.3.4	m	TUBO EM COBRE RÍGIDO, DN 66 CLASSE E, SEM ISOLAMENTO, INSTALADO EM PRUMADA - FORNECIMENTO E INSTALAÇÃO. AF. 12/2015	176,50
10.4		SINALIZAÇÃO	
10.4.1	m ²	PLACAS DE SINALIZAÇÃO PINTADA EM TINTA REFLETIVA	5,31
10.4.2	m ²	PISO DE LADRILHO HIDRÁULICO COLORIDO MODELO TÁTIL (ALERTA OU DIRECIONAL) SEM LASTRO	470,92
10.4.3	m ²	PINTURA ACRÍLICA PARA SINALIZAÇÃO HORIZONTAL EM PISO	39,25
10.4.4	unid.	MAPA TÁTIL EM AÇO INOX COM PEDESTAL 400MM X 555MM	18,00
10.5		SEGURANÇA CONTRA INCÊNDIO E PÂNICO	
10.5.1	unid.	TE FERRO GALVANIZADO 90G 2,1/2"	3,00
10.5.2	unid.	TE FERRO GALVANIZADO 90G 3/4"	3,00
10.5.3	unid.	COTOVELO 90 GRAUS DE FERRO GALVANIZADO, COM ROSCA BSP MACHO/FEMEA, DE 3/4"	3,00
10.5.4	unid.	COTOVELO 90 GRAUS DE FERRO GALVANIZADO, COM ROSCA BSP MACHO/FEMEA, DE 2 1/2"	5,00
10.5.5	unid.	VÁLVULA DE FLUXO 1"	1,00
10.5.6	unid.	MANÔMETRO - 0 A 10 KG/CM2	1,00
10.5.7	unid.	PRESSOSTATO 50 A 80 PSI	2,00
10.5.8	unid.	VÁLVULA DE RETENÇÃO HORIZONTAL Ø 65MM (2,1/2") - FORNECIMENTO E INSTALAÇÃO	5,00
10.5.9	unid.	VÁLVULA DE RETENÇÃO VERTICAL, DE BRONZE (PN-16), 2 1/2", 200 PSI, EXTREMIDADES	



	COM ROSCA		2,00
10.5.10	NIPLE, EM FERRO GALVANIZADO, DN 65 (2 1/2"), CONEXÃO ROSQUEADA, INSTALADO EM PRUMADAS - FORNECIMENTO E INSTALAÇÃO. AF_12/2015	unid.	2,00
10.5.11	UNIÃO DE FERRO GALVANIZADO, COM ROSCA BSP, COM ASSENTO PLANO, DE 2 1/2"	unid.	2,00
10.5.12	BOMBA RECALQUE D'ÁGUA TRIFÁSICA 10,0 HP	unid.	2,00
10.5.13	ADAPTADOR P/ENGATE STORZ 2.1/2" X 1.1/2"	unid.	1,00
10.5.14	REGISTRO/VÁLVULA GLOBO ANGULAR 45 GRAUS EM LATÃO PARA HIDRANTES DE INCÊNDIO PREDIAL DN 2.1/2" - FORNECIMENTO E INSTALAÇÃO	unid.	1,00
10.5.15	LUMINÁRIA INCANDESCENTE EMERGÊNCIA 2 FAROIS 55W	unid.	11,00
10.5.16	CENTRAL DE ALARME PS9192 (PLACA+TECLADO+TRAFIO)	unid.	1,00
10.5.17	SIRENE DE ALARME TIPO BITONAG ALCANCE 500m	unid.	20,00
10.5.18	BOTÃO DE ALARME INCÊNDIO ACIONAMENTO MANUAL COM QUEBRA VIDRO	unid.	4,00
10.5.19	EXTINTOR INCÊNDIO TP PO QUÍMICO 4KG FORNECIMENTO E COLOCAÇÃO	unid.	6,00
10.5.20	CX.D'ÁGUA TC.MET.10M3-COL.SECA 6,0M PINT.C/LOGOTIPO P.AGETOP - AÇO PATINÁVEL	unid.	1,00
10.5.21	ADAPTADOR COM FLANGE E ANEL DE VEDAÇÃO, PVC, SOLDÁVEL, DN 60 MM X 2 ,INSTALADO EM RESERVAÇÃO DE ÁGUA DE EDIFICAÇÃO QUE POSSUA RESERVATÓRIO DE FIBRA/FIBROCIMENTO FORNECIMENTO E INSTALAÇÃO. AF_06/2016	unid.	1,00
10.5.22	TUBO DE AÇO PRETO SEM COSTURA, CONEXÃO SOLDADA, DN 65 (2 1/2"), INSTALADO EM REDE DE ALIMENTAÇÃO PARA HIDRANTE - FORNECIMENTO E INSTALAÇÃO .AF_12/2015	m	81,12
10.5.23	ABRIGO PARA HIDRANTE, 75X45X17CM, COM REGISTRO GLOBO ANGULAR 45º 2.1/2", ADAPTADOR STORZ 2.1/2", MANGUEIRA DE INCÊNDIO 15M, REDUÇÃO 2.1/2X1.1/2" E ESGUICHO EM LATÃO 1.1/2" - FORNECIMENTO E INSTALAÇÃO	unid.	3,00
11	URBANIZAÇÃO		-
11.1	JARDINAGEM / ARBORIZAÇÃO		-
11.1.1	PLANTIO DE GRAMA ESMERALDA EM ROLO M2 AS 11,65	m²	9.332,12
11.1.2	PLANTIO DE ARBUSTO, ALTURA MAIOR QUE 1,00M, EM CAVAS DE 80X80X80CM	unid.	80,00
11.1.3	PLANTIO DE ARBUSTO COM ALTURA 50 A 100CM, EM CAVA DE 60X60X60CM	unid.	418,00
11.1.4	PLANTIO DE ARVORE REGIONAL, ALTURA MAIOR QUE 2,00M, EM CAVAS DE 80X80X80CM	unid.	27,00
11.2	MOBILIÁRIOS URBANOS		-
11.2.1	BANCO DE CONCRETO COM ASSENTO E ENCOSTO DE MADEIRA CHUMBADOS EM CHAPA METÁLICA SOBRE BLOCO CAIXÃO 40X50CM, FORNECIMENTO E INSTALAÇÃO.	m	64,50
11.2.2	BANCO DE CONCRETO EM BLOCO CAIXAO 40X50CM, FORNECIMENTO E INSTALAÇÃO.	m	149,50
11.2.3	MESA EM CONCRETO 80X80 COM QUATRO BANCOS, FORNECIMENTO E INSTALAÇÃO	ud	6,00
11.2.4	LIXEIRA METÁLICA SUSPensa, FABRICAÇÃO E INSTALAÇÃO	ud	16,00
12	RESTAURAÇÃO DE BENS MÓVEIS E INTEGRADOS		-



Autenticidade n.º: 20005611
 CAP n.º: 1020200000519 Página: 012
 www.creaço.org.br/autenticacao



h

G

[Handwritten signature]

[Handwritten signature]

RESTAURAÇÃO DE PAINÉIS

12.1	RESTAURAÇÃO DE 02 PAINÉIS EM PINTURA MISTAL - BARRAGENS EM TÉCNICA MISTA	1,00	ud	
12.1.1	AFRESCO + MEZZOFRESCO SOBRE MURO / PAINÉIS DE PINTURA MISTA	1,00	ud	
12.2	RESTAURAÇÃO E RELOCAÇÃO DA MARIA FUMAÇA			
12.2.1	LINHA FERROVIÁRIA COMPOSTA POR TRILHOS T-25 ACIMA SOBRE DORMENTES DE CONCRETO ARMADO, FORNECIMENTO E INSTALAÇÃO	237,00	m	
12.2.2	LASTRO DE BRITA PARA PISO - (OBRAS CIVIS)	161,27	m²	
12.2.3	GUINDASTE HIDRÁULICO AUTOPÊLIDO, COM LANÇA, CAPACIDADE MÁXIMA 30 T, POTÊNCIA 97 KW, TRACÇÃO 4 X 4, CHP DE 1000	8,00	chp	
12.2.4	CUSTO HORÁRIO PRODUTIVO DIURNO - CAMINHÃO CANTONEIRO MERCEDES BENZ - 1418/48 184 HP	8,00	chp	
12.2.5	RESTAURAÇÃO DE MARIA FUMAÇA	1,00	ud	
12.3	MANUTENÇÃO DO RELÓGIO DA TORRE			
12.3.1	MANUTENÇÃO DO RELÓGIO	1,00	ud	
13	DIVERSOS			
13.1	DIVERSOS			
13.1.1	GRADE EM ESTRUTURA METÁLICA PERFIL QUADRADO 20X25 MM, FIXADA EM PILARES DE CONCRETO ARMADO COM VÃOS DE 1,13M E ALTURA DE 0,75M, INCLUSIVE PINTURA ESMALTE, FORNECIMENTO E INSTALAÇÃO	686,30	m	
13.1.2	GUARDA-CORPO EM TUBO DE AÇO GALVANIZADO 1 1/2"	167,60	m²	
13.1.3	CORRIMÃO EM TUBO AÇO GALVANIZADO 1 1/4" COM TUBO DE AÇO	321,38	m	
13.1.4	MASTROS PARA BANDEIRAS EM FERRO GALVANIZADO (MASTROS/PINTADOS) - 3UN	1,00	cf	
13.1.5	PERGOLATO METÁLICO EM PERFIL "I" PÓRTICO COM 10M DE LARGURA X 2,70M DE ALTURA, CHUMBADO EM CONCRETO Z5MPA, COM CASO DE AÇO PARA SUSTENTAÇÃO DA VEGETAÇÃO, FORNECIMENTO E INSTALAÇÃO.	44,00	unid.	
13.1.6	PLATAFORMA HIDRÁULICA DE ACESSIBILIDADE, INCLUSIVE ACESSÓRIOS E INSTALAÇÃO	1,00	unid.	
13.1.7	RAMPA METÁLICA NAS DIMENSÕES 21,77M X 1,20M, INCLINAÇÃO DE 8,33% MONTADA SOBRE PERFIL METÁLICO COM PISO EM CHAPA XADREZ, INCLUSIVE PINTURA, GUARDA-CORPO E CORRIMÃO	2,00	unid.	
13.1.8	EQUIPAMENTOS DE ACADÊMIA AO AR LIVRE, FORNECIMENTO E INSTALAÇÃO	1,00	unid.	
13.1.9	EQUIPAMENTOS PARA PLAYGROUND, FORNECIMENTO E INSTALAÇÃO	1,00	unid.	
13.1.10	PLACA DE INAUGURAÇÃO EM DURALUMÍNIO 80 X 60 CM	1,00	unid.	

Período Contratual: 535 dias
 Data de início: 07/12/2017
 Data de término: 26/05/2019



Autenticidade n.º: 20005612
 CAT n.º: 102020000519 Página: 013
 www.creago.org.br/autenticacao



Valor total do Contrato: R\$6.054.280,55 (Seis milhões, quinhentos e quatro mil, duzentos e oitenta reais e cinquenta e cinco centavos)

Área do Edifício: 1.928,88 m²

Área da Praça: 28.709,60 m²

Área Total: 30.638,48 m²

Contratante:

(assinado eletronicamente)
BEATRIZ OTTO DE SANTANA
 Coord.Técnica do Iphan-GO

(assinado eletronicamente)
ALLYSON RIBEIRO E SILVA CABRAL
 Superintendente do Iphan-GO

Contratada:

(assinado eletronicamente)
MANOEL GARCIA FILHO
 Construtora SIAPÓ LTDA



Documento assinado eletronicamente por **MANOEL GARCIA FILHO**, Usuário Externo, em 05/03/2020, às 15:07, conforme horário oficial de Brasília, com fundamento no art. 6º, § 1º, do Decreto nº 8.539, de 8 de outubro de 2015.



Documento assinado eletronicamente por **Beatriz Otto de Santana**, Coordenadora Técnica do IPHAN-GO, em 09/03/2020, às 13:53, conforme horário oficial de Brasília, com fundamento no art. 6º, § 1º, do Decreto nº 8.539, de 8 de outubro de 2015.



Documento assinado eletronicamente por **Allyson Ribeiro e Silva Cabral**, Superintendente do IPHAN-GO, em 10/03/2020, às 17:59, conforme horário oficial de Brasília, com fundamento no art. 6º, § 1º, do Decreto nº 8.539, de 8 de outubro de 2015.



A autenticidade deste documento pode ser conferida no site <http://sei.iphan.gov.br/autenticidade>, informando o código verificador **1806609** e o código CRC **GD627BCC**.



K
G

Handwritten signature: *Manoel Garcia Filho*

