

FACHADA FRONTAL - MAPEAMENTO DE DANOS
ESCALA 1:50

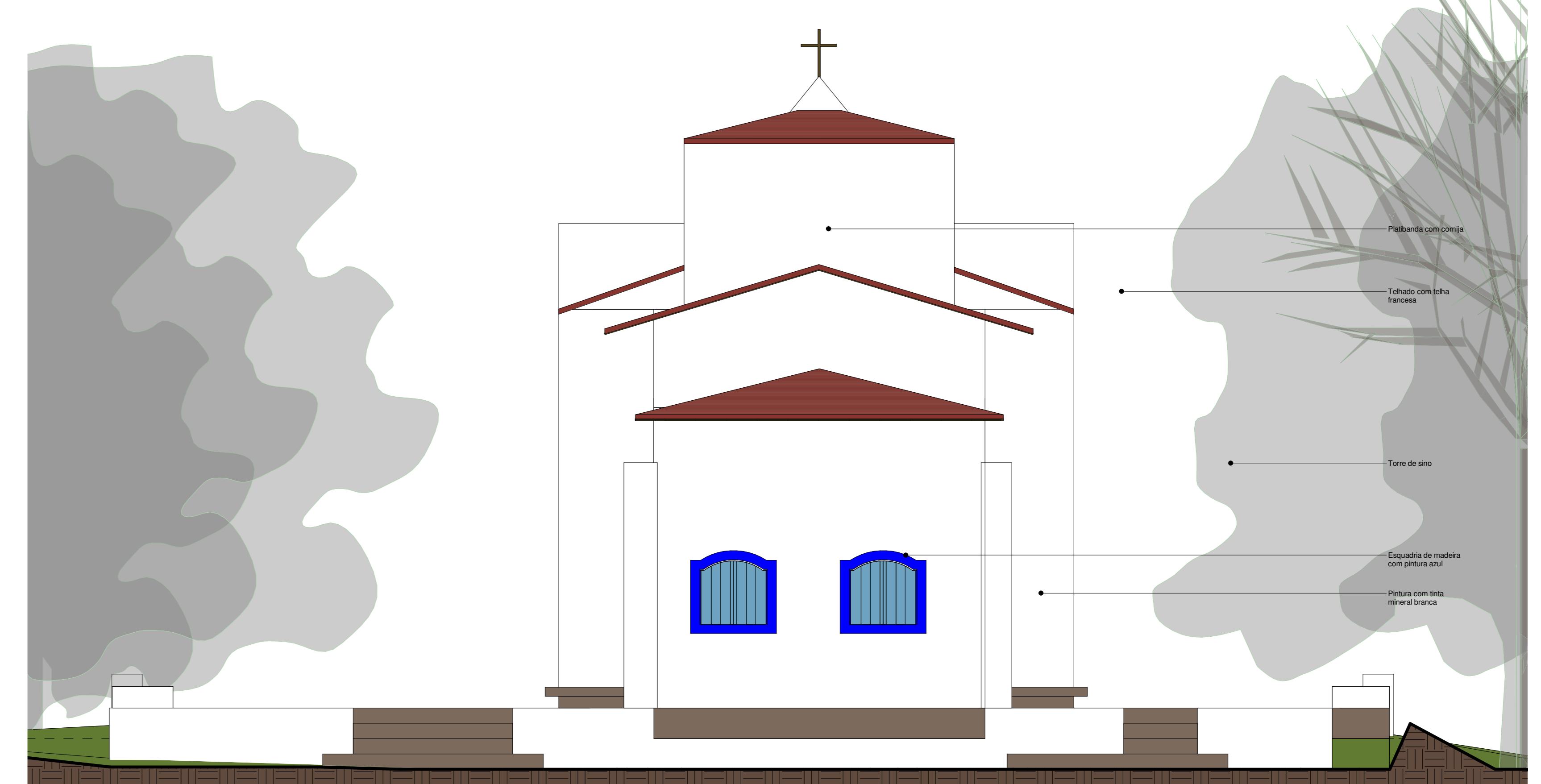

FACHADA POSTERIOR - MAPEAMENTO DE DANOS
ESCALA 1:50

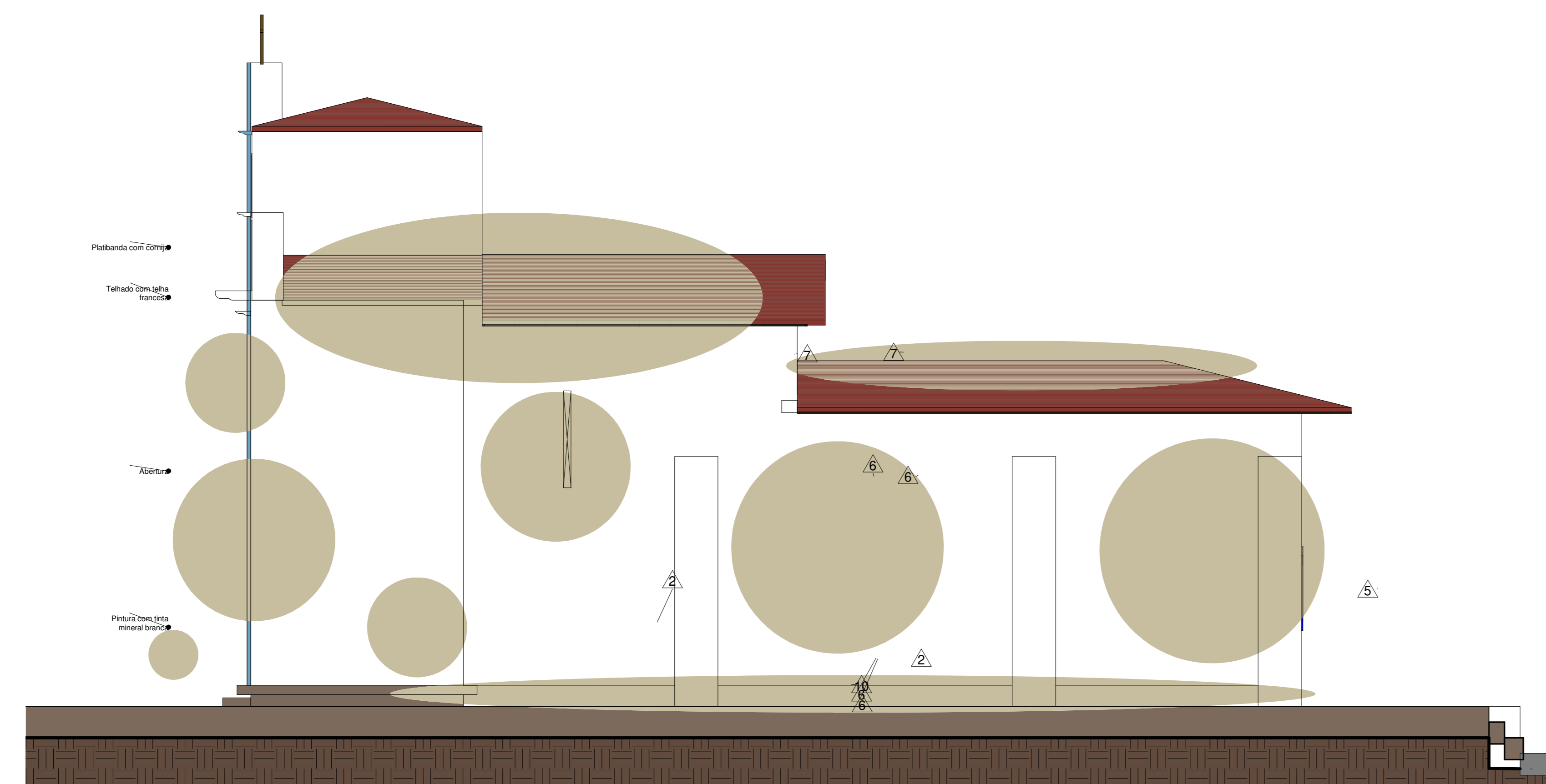

FACHADA LATERAL DIREITA - MAPEAMENTO DE DANOS
ESCALA 1:50

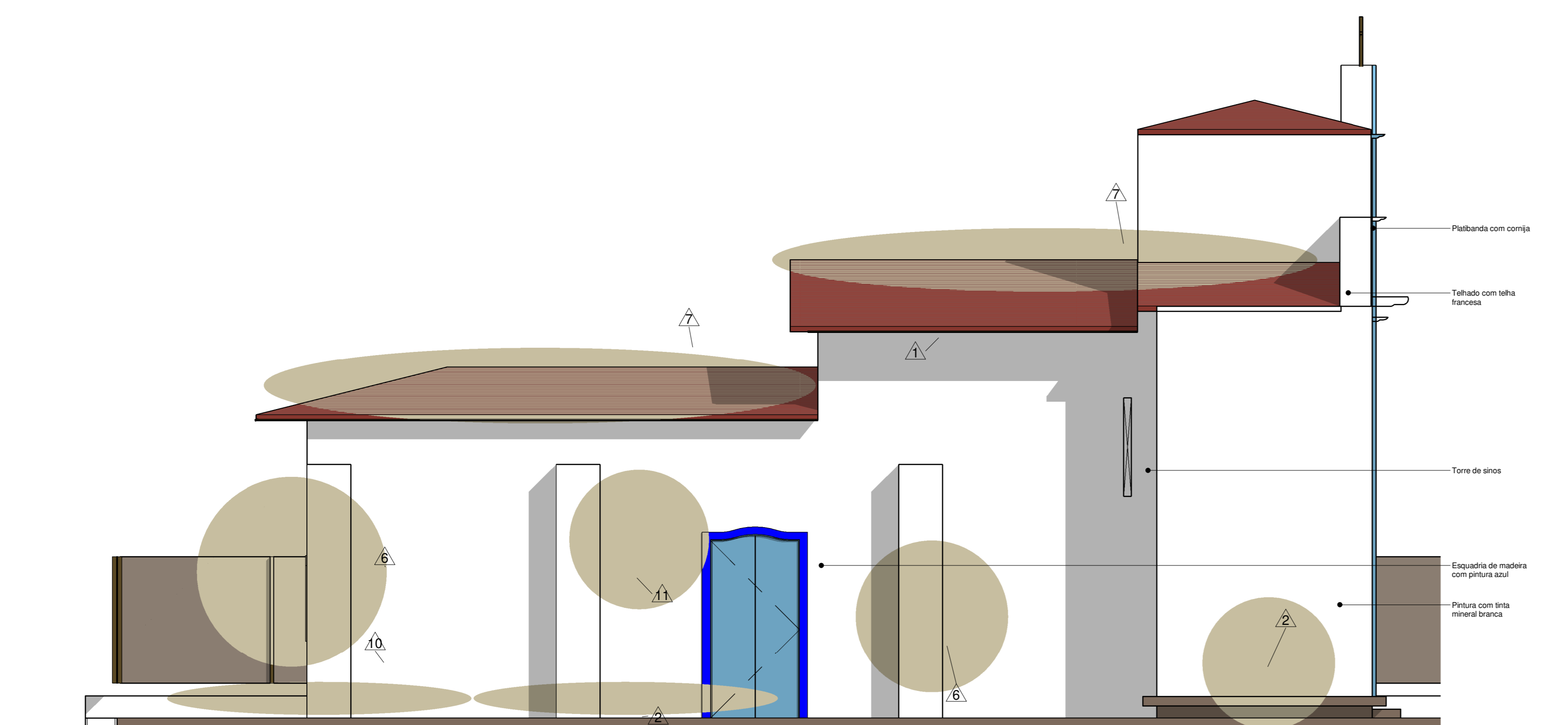

FACHADA LATERAL ESQUERDA - MAPEAMENTO DE DANOS
ESCALA 1:50

APROVAÇÃO:

PROCESSO Nº _____
SECRETARIA DE CULTURA - SECRETARIA DE PATRIMÔNIO, MONUMENTOS, BENS CULTURAIS, ARQUITETURA E HISTÓRIA DA URBANIZAÇÃO DE RECANTOS
EM _____
APROVADO

**PROJETO DE REVITALIZAÇÃO
LEV. CADASTRAL E MAPEAMENTO DE DANOS**

Endereço: Rua Santa Bárbara, s/n, Orla - OD

Proprietário:
Arquitetos de São Ana, cidade de Goiás - OD (Igreja Santa Bárbara)

Autor do projeto: **Arquiteta e Urbanista Débora Martins Castano de Almeida Meireles CAU A-88803-6**

Responsável Técnico: **Arquiteta e Urbanista Débora Martins Castano de Almeida Meireles CAU A-88803-6**

LOCALIZAÇÃO: _____

DESCRIÇÃO DO TÍTULO:
TERREJO + MEZANINO

TÍTULO: _____

ÁREA DO TERREJO: 2.560,00 m²

ÁREA DO MEZANINO: 120,56m² + 30,72m² (Container)

ÁREA TOTAL DE CONSTRUÇÃO: 2.680,56 m²

ÁREA PERMITEIDA: _____

RECEITUÁRIO: _____

DATA: 28/09/2021

PROJETO: EP_AREIAS_R01

SECRETARIA DE CULTURA

07/07