

**CORTE AA - MAPEAMENTO DE DANOS**  
ESCALA 1 : 50

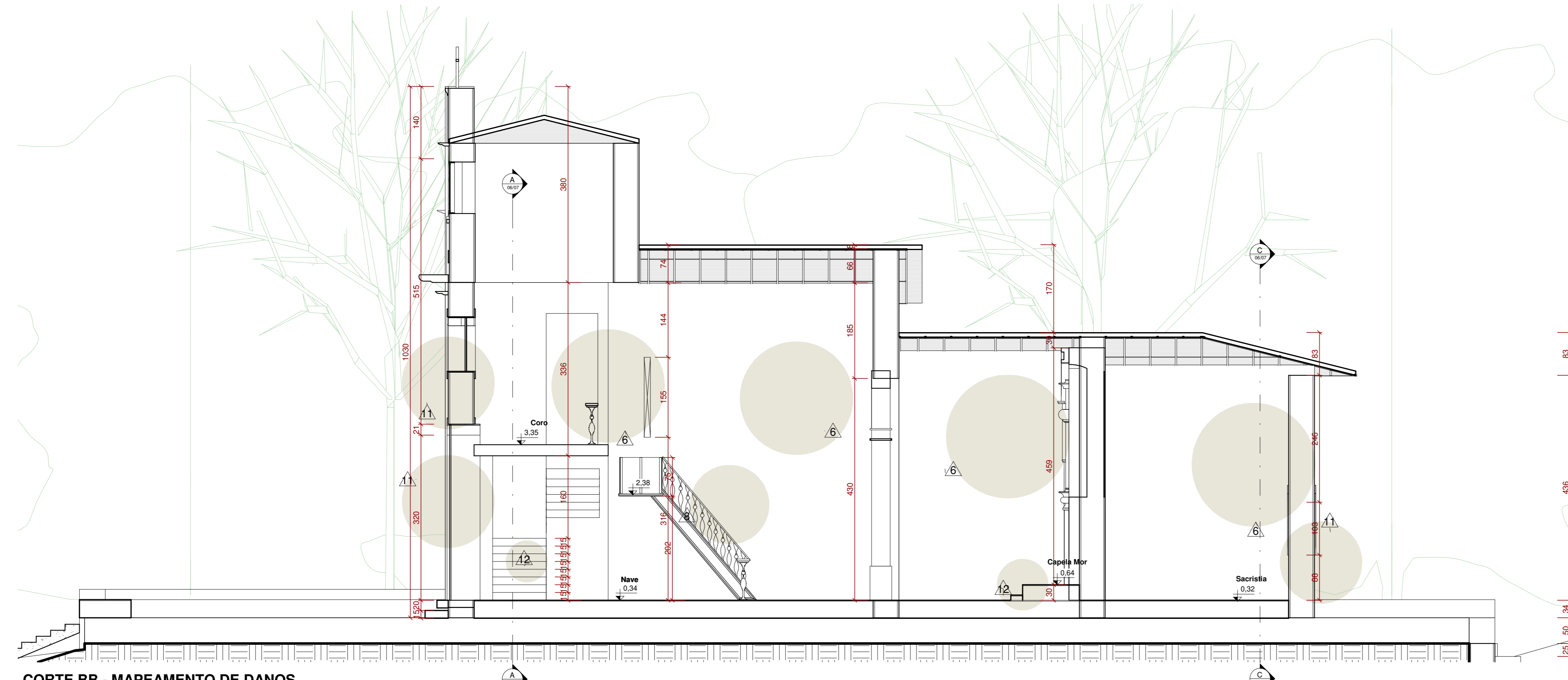

**CORTE BB - MAPEAMENTO DE DANOS**  
ESCALA 1 : 50

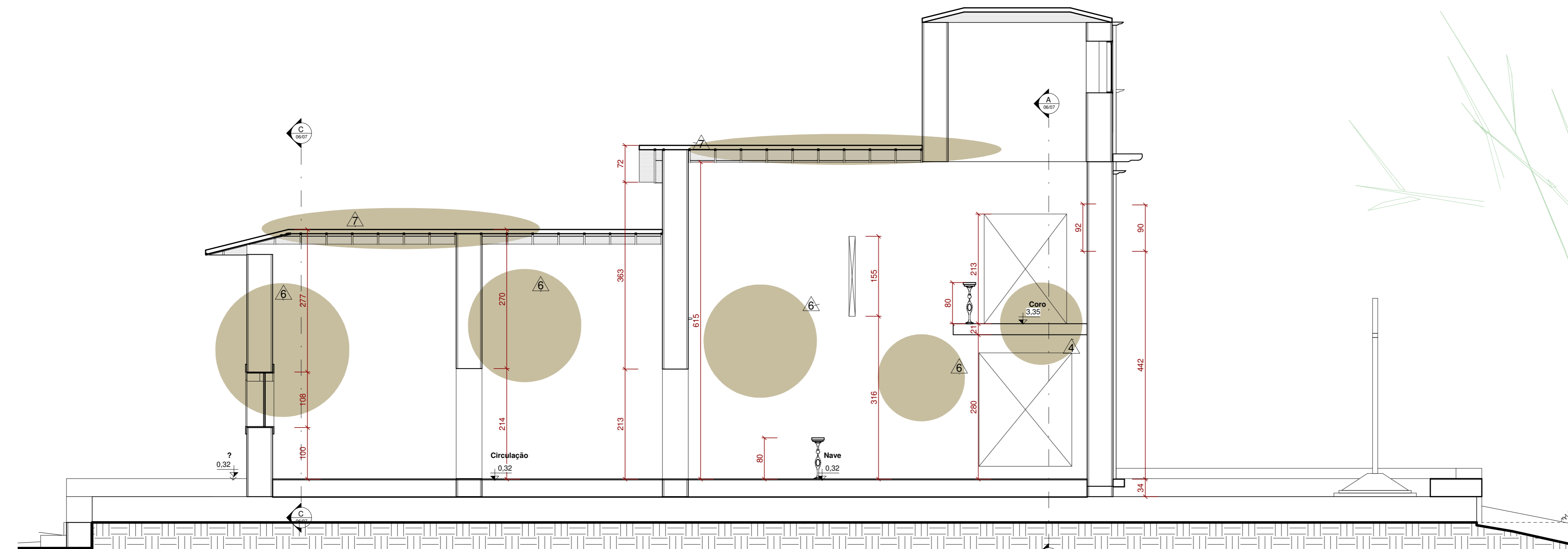

**CORTE DD - MAPEAMENTO DE DANOS**  
ESCALA 1 : 50

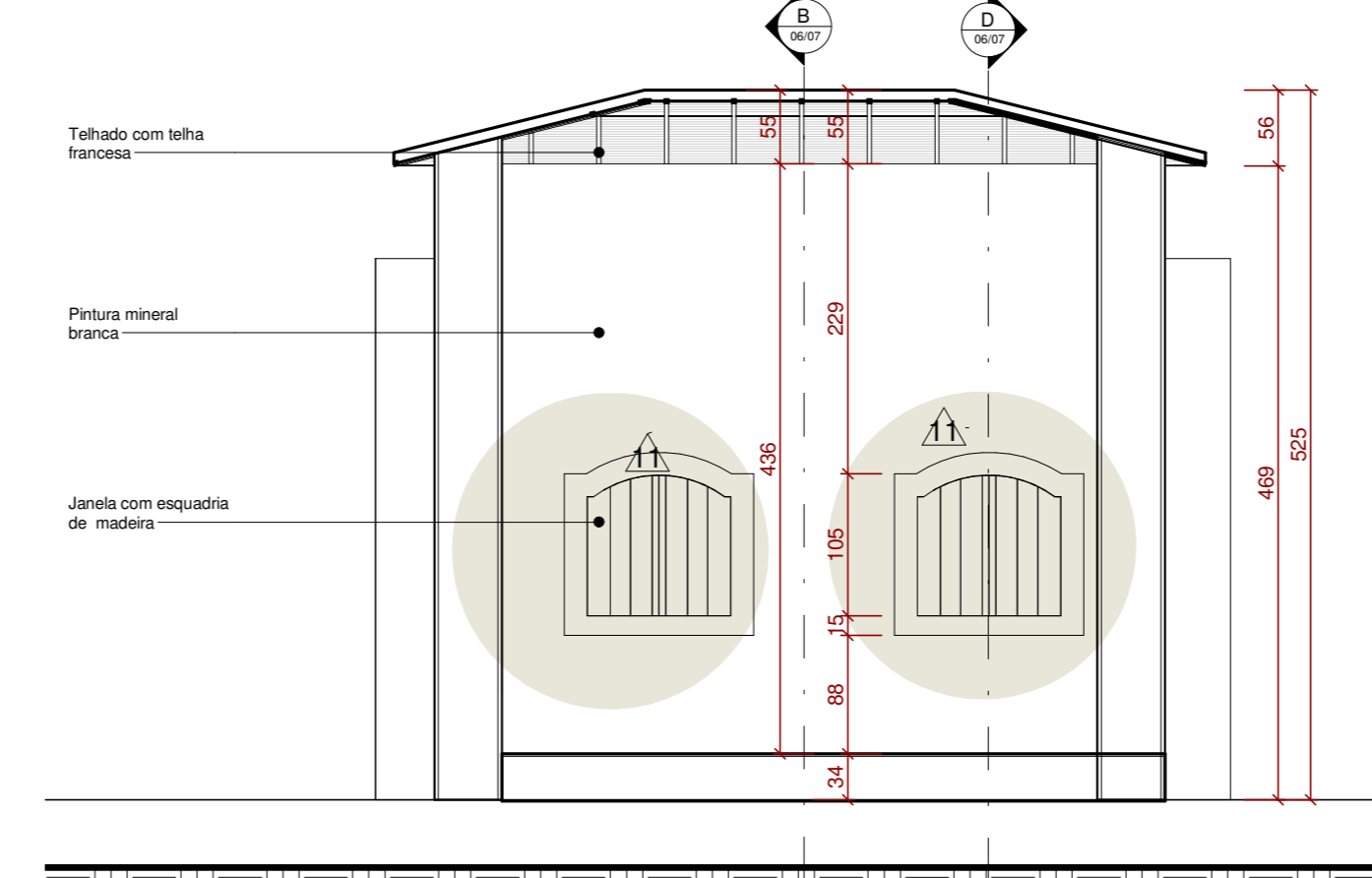
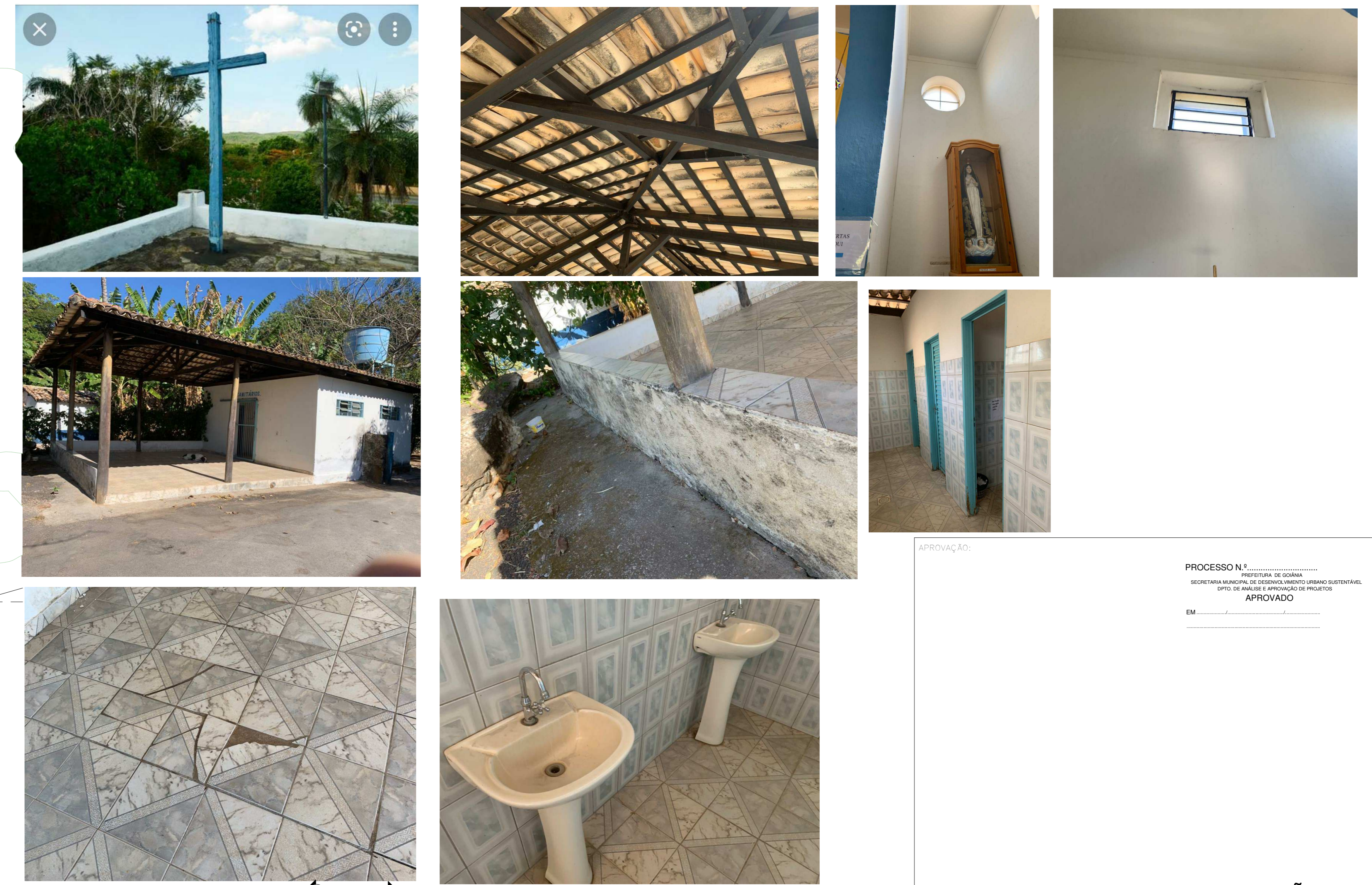

**CORTE CC - MAPEAMENTO DE DANOS**  
ESCALA 1 : 50

LEGENDA MAPEAMENTO DE DANOS:	
1	INFILTRAÇÃO DESCENDENTE
2	INFILTRAÇÃO ASCENDENTE
3	MADEIRAMENTO DO MOBILIÁRIO FIXO DANIFICADO
4	FORRO EM LAMBRIL DANIFICADO
5	TRINCA
6	PINTURA MINERAL DANIFICADA
7	TELHAS QUEBRADAS
8	ESTRUTURA DE MADEIRA COMPROMETIDA
9	PARTE ELÉTRICA DEFASADA
10	SOLIDADES
11	ESQUADRIA DE MADEIRA DANIFICADA
12	PISO EM MEZANILAS DANIFICADO

PROCESSO Nº \_\_\_\_\_  
SECRETARIA DE CULTURA  
DEPARTAMENTO DE PATRIMÔNIO HISTÓRICO, ARQUITETÔNICO E MONUMENTAL  
APRÓPRIAÇÃO DE BENS CULTURAIS  
EM: \_\_\_\_\_  
APROVAÇÃO

**PROJETO DE REVITALIZAÇÃO  
LEV. CADASTRAL E MAPEAMENTO DE DANOS**

Endereço: Rua Santa Bárbara, s/n., Odeia - OD

Proprietário: Arquidiocese de São João del-Rei (Igreja Santa Bárbara)

Autor do projeto: Arquiteta e Urbanista Débora Martins Castano de Almeida Meireles CAU A-88803-6

Responsável Técnico: Arquiteta e Urbanista Débora Martins Castano de Almeida Meireles CAU A-88803-6

SECRETARIA DE CULTURA  
DEPARTAMENTO DE PATRIMÔNIO HISTÓRICO, ARQUITETÔNICO E MONUMENTAL

TIPO DE PROJETO: TÍTULO - MEZANINO

ÁREA DE TERRENO: 1.430,00 m<sup>2</sup>

ÁREA DE CONSTRUÇÃO: 120,56m<sup>2</sup> + 30,72m<sup>2</sup> (Contêiner)

ÁREA FUNDADA: \_\_\_\_\_

DATA: 28/09/2021

06/07